AYER SE INTENSIFICARON LAS NEGOCIACIONES

EL ATLÉTICO CERRARÁ A **DIEGO COSTA ESTA SEMANA**

¡HOY ÚLTIMO DÍA!
Suscríbete a MARCA con un **25% de descuento**
91 275 19 88

MARCA

MARTES **12 DE SEPTIEMBRE** 2017 • 1€

www.marca.com

MARCAapuestas.es

BARCELONA x JUVENTUS

1.70 3.90 4.75

+18. JUEGA CON RESPONSABILIDAD. CUOTAS SUJETAS A VARIACIÓN.

20.45

Simeone: "Si insistimos lo vamos a lograr"

RADIO MARCA
ESCUCHA EN RADIO MARCA TODOS LOS PARTIDOS

20.45 Antena 3

Arranca la MSD: Dembélé podría ser titular

HOY COMIENZA LA CHAMPIONS

EL MAYOR ESPECTÁCULO DEL MUNDO

"Me motiva mi carrera, no la de los demás"

Nadal rehúye la comparativa con Federer

17.45 Cuatro

›FÓRMULA 1

Honda da el sí para irse de McLaren

Alonso renovará

›EUROBASKET

España se juega las semifinales

Schroder es la amenaza

1-3 MÁLAGA-LAS PALMAS LOS ANDALUCES NO ARRANCAN

FÚTBOL FEM. ATLÉTICO-ATHLETIC SERÁ EL ESTRENO DEL PLENO AL 15

AVIA
AVIA
AVIA
19
8
7

EIBAR F.C.

De izquierda a derecha, de arriba a abajo: Dmitrovic, Joan Jordán, Kike García, Paulo Oliveira, José Ángel, Ramis, Charles, Inui, Capa, Dani García y Rubén Peña.

MARCA

Foto: **MARILU BAEZ**

Vuelve la Champions

EL REAL MADRID SE PRESENTA DE NUEVO COMO EL RIVAL A BATIR

Los equipos españoles, ganadores de los cuatro últimos títulos, dominan con puño de hierro • PSG, Bayern o Manchester City lideran el grupo de aspirantes a arrebatarles el título en la 2017-18

ÓSCAR GARCÍA
MADRID

Han pasado 101 días desde que el Real Madrid ganase su duodécima Copa de Europa y la máxima competición europea vuelve hoy a escena. Una vez pasado el filtro de las rondas de clasificación, 32 comienzan la conquista de la corona que el equipo madrileño ha logrado en las dos últimas campañas. Un total de 125 partidos que dejarán el próximo 26 de mayo un campeón en el estadio Olímpico de Kiev.

Un torneo que reúne a las grandes estrellas del fútbol mundial y que empieza con platos fuertes desde el primer día. La Juventus visita el Camp Nou –reviviendo el duelo entre ambos equipos en los cuartos de final de la pasada campaña– y el Atlético jugará en el Olímpico de Roma en los dos grandes partidos de la jornada.

A los azulgranas y los rojiblancos se unen el Real Madrid y el Sevilla como los otros dos representantes españoles, dominadores de esta competición en los últimos años. Los cuatro títulos seguidos entre Barcelona y Real Madrid no los lograba ningún país desde que entre 1976 y 1982 encadenasen seis títulos los ingleses entre el Liverpool, el Nottingham Forest y el Aston Villa.

Para acabar con este dominio, el abanico de favoritos se sigue abriendo. La gran apuesta esta temporada es la del París Saint Germain, que con los fichajes de Neymar y Mbappé, entro otros, se postula como uno de los grandes aspirantes. Los de Emery, marcados por el 6-1 del Camp Nou, inician su camino hoy en Celtic Park.

También regresa a esta competición el Manchester United, que de la mano de Mourinho se ganó su puesto al vencer la Europa League. Los ingleses reciben en su primer partido a un Basilea que escribió una de las páginas más negras del club al dejarle fuera de la fase de grupos en la 2011-12, el año siguiente de haber disputado la que ha sido su última final. Sus vecinos del City, el Bayern o el Chelsea son otros de los equipos llamados a llegar lejos.

Mañana entran en escena el campeón, en casa frente al Apoel chipriota, y el Sevilla, que lo hace en un escenario mítico como Anfield. Los de Berizzo vuelven a Inglaterra, donde cayeron la pasada temporada, quedándose sin alcanzar los cuartos de final por segunda vez en su historia.

DOS DEBUTANTES

La edición de esta temporada tendrá dos equipos debutantes. El Qarabag azerbaiyano jugará su primer partido hoy como visitante ante el Chelsea, mientras que el Red Bull Leipzig entra en acción mañana, jugando en casa frente al Mónaco. ●

HORARIOS PRIMERA JORNADA

GRUPO A	
Benfica-CSKA Moscú	Hoy 20.45
Manchester United-Basilea	Hoy 20.45
GRUPO B	
Bayern-Anderlecht	Hoy 20.45
Celtic-PSG	Hoy 20.45
GRUPO C	
Chelsea-Qarabag	Hoy 20.45
Roma-Atlético de Madrid	Hoy 20.45
GRUPO D	
Barcelona-Juventus	Hoy 20.45
Olympiacos-Sporting CP	Hoy 20.45
GRUPO E	
Maribor-Spartak Moscú	Mañana 20.45
Liverpool-Sevilla	Mañana 20.45
GRUPO F	
Feyenoord-Manchester City	Mañana 20.45
Shakhtar Donetsk-Nápoles	Mañana 20.45
GRUPO G	
RB Leipzig-Mónaco	Mañana 20.45
Oporto-Besiktas	Mañana 20.45
GRUPO H	
Real Madrid-Apoel	Mañana 20.45
Tottenham-Borussia Dortmund	Mañana 20.45

125

PARTIDOS componen la competición que arranca hoy con 32 equipos en la fase de grupos y que decidirá su campeón el 26 de mayo en el estadio Olímpico de Kiev.

PÓQUER DE ESTRELLAS
Cristiano, Messi, Griezmann y Banega lideran a los cuatro representantes españoles en la Champions.

EL CRACK Y SU HEREDERO
Esta noche, Messi y Dybala firmarán un duelo estelar. El mejor jugador del mundo ante el heredero en su país. Llegan en un gran estado de forma.

Prueba de fuego

EL BARÇA MIDE SU POTENCIAL ANTE UNO DE LOS GRANDES DE EUROPA

El conjunto azulgrana y la Juve, a ritmo de tango: Messi, seis goles y Dybala, siete • Dembélé apunta a titular • Los italianos llegan diezmados: seis bajas

LUIS F. ROJO
BARCELONA

Vuelve la Champions al Camp Nou. Y no con un partido cualquiera. El visitante es la Juventus, rival que apeó a los azulgranas de manera contundente en la pasada edición. Aunque en Can Barça se apresuran a desmentirlo, un cierto aire de revancha planea en el ambiente. El baño que recibieron en Turín (3-0) fue de los que hacen daño y eso no se olvida con facilidad.

El partido es, sin embargo, mucho más que una revancha entre dos grandes de Europa. Es una auténtica prueba para el recién llegado Valverde. El proyecto del nuevo técnico sigue cogido con pinzas después del frustrante final de mercado en el que no se alcanzaron los objetivos marcados.

El potencial de este Barcelona es una incógnita. En lo que llevamos de temporada hemos visto sus dos caras. La primera fue decepcionante ante el Madrid en la Supercopa. Los azulgranas fueron superados claramente por el equipo de Zidane, superados en el resultado del Camp Nou y barridos del mapa en el Santiago Bernabéu.

La versión liguera es otra historia. Aquí ha ofrecido su mejor cara con tres claros triunfos ante Betis, Alavés y Espanyol. Ha sido un equipo tal vez excesivamente dependiente de Messi, pero muy resolutivo en el marcador. Y con un dato importante que da una idea de la fortaleza del conjunto: no han recibido un gol en esos tres partidos.

EL POTENCIAL DE LA JUVE

La mejora del equipo en esos tres encuentros fue evidente. La pregunta es si será suficiente para enfrentarse a toda una Juventus. Los tres rivales en la Liga no fueron precisamente de los más fuertes. El nivel en esta competición no tiene nada que ver con los tres partidos ligueros.

El Barcelona confía sobre todo en el excelente estado de forma de Leo Messi. El argentino ha sostenido al equipo en estos primeros enfrentamientos en los que el equipo está empezando a entender lo que Valverde quiere de ellos. Pero Leo no será suficiente esta noche. La Juve sabe cómo frenarle y la prueba de ello es que en los partidos disputados ante este equipo en los últimos tres años, Messi no fue capaz de marcar. 270 minutos sin ver puerta.

Si Leo llega en plena forma con seis goles en los cinco par-

DYBALA NO VE CLARO JUGAR CON MESSI El futbolista de la Juve sorprendió al declarar: "Es muy difícil para mí jugar con Leo porque lo hacemos en la misma posición".

Marc Ter Stegen @mterstegen1 — 11 de septiembre
Mañana vuelve la Champions contra la Juve. Os espero en mi casa, el Camp Nou

PAULINHO PODRÍA DEBUTAR EN CHAMPIONS El nuevo fichaje del Barça, y a pesar de sus 29 años, no ha jugado ningún partido de esta competición en su carrera.

PACO LARGO

SALA DE PRENSA

VALVERDE
Entrenador de l Barcelona

"DEMBÉLÉ ESTÁ CADA VEZ MÁS INTEGRADO"

X. H. BARCELONA

Valverde ve cada vez mejor a Dembélé que podría ser titular: "Si lo pongo, es que está en condiciones. Se está entrenando bien y cada vez está más integrado. Ahora manda la competición y debemos poner a los mejores". Respecto a Iniesta y su renovación, el técnico dijo: "Cada uno es dueño de su futuro". Sobre su titularidad comentó: "Tiene una edad y juega en una posición que exige mucho desgaste. El otro día fue titular, sí. Veremos en los siguientes partidos".

ALLEGRI
Entrenador de la Juventus

"ES UN PLACER VER JUGAR A INIESTA"

M. C. TORRES. BARCELONA

Massimiliamo Allegri se deshizo ayer en elogios hacia el Barça y sus jugadores, sobre todo hacia Messi e Iniesta. Sobre el manchego, fue tajante: "Hablar ahora de mercado no tiene sentido, pero Iniesta es un placer para los amantes de fútbol". El técnico admite el potencial del cuadro culé, pero afronta el choque entusiasmado. "Es el equipo más fuerte, junto al Real Madrid", comentó. Además, consideró un "estímulo" tener a Messi de rival.

tidos oficiales del Barça, en la Juve otro argentino, Paulo Dybala, también está en plan figura con siete goles en esta temporada. Dybala, objetivo del Barcelona en este verano, ya fue el verdugo culé en Turín la pasada campaña con dos goles en su estadio. Un jugador muy a tener en cuenta para los de Valverde.

Sin embargo, los italianos llegan con muchos problemas a Barcelona. Allegri tiene hasta seis bajas. No han viajado Mandzukic, Chiellini, Marchisio y Khedira, al estar lesionados; Howedes porque sigue un plan especial de preparación; y tampoco estará Cuadrado que arrastra sanción.

3
TRIUNFOS Ha conseguido el Barça en Liga en tres jornadas disputadas.

EL FACTOR DEMBÉLÉ

Con permiso de Messi, en el Barcelona todas las miradas estarán puestas en Ousmane Dembélé. El francés podría salir como titular esta noche en lo que es el nuevo tridente culé. Frente al Espanyol, tuvo buenos minutos y dio una asistencia de gol. ●

Alcácer se cae de la lista por gastroenteritis

CONVOCATORIA Turan, Vidal, Vermaelen y Digne, también fuera

L. F. R. BARCELONA

Ernesto Valverde dio ayer por la tarde la lista de convocados en la que la novedad más destacable fue la ausencia de Alcácer que no se entrenó con el resto de compañeros por una gastroenteritis. La otra ausencia por motivos físicos es la de Rafinha que sigue recuperándose de su lesión. El resto obedece a la decisión técnica del entrenador que no incluyó en la convocatoria a Arda Turan, Digne, Vermaelen y Aleix Vidal. Quienes regresan a la lista respecto al partido del pasado sábado son Sergi Roberto y Denis Suárez. ●

Coentrao, baja en el Sporting

OLYMPIACOS
SPORTING PORTUGAL

Estadio Georgios Karaiskakis — **20.45 beIN**

OLYMPIACOS (4-2-3-1) Kapino | Elabdellaoui, Romao, Engels, Koutris, | Fortounis, Gillet | Pardo, Marin, Sebá, | y Djurdjevic. **Banquillo:** Potro, Vukovic, Figueiras, Odjidja, Zdjelar, Carcela-González y Androutsos.

Entrenador Besnik Hasi

SPORTING (4-2-3-1) Rui Patricio | Ristovski, Coates, Mathieu, Silva | Carvalho, Battaglia,| Martins, Fernandes, Acuña | y Bas Dost. **Banquillo:** Salin, Piccini, André Pinto, Petrovic, Bruno César, Oliveira, Palhinha, Medeiros y Doumbia.

Entrenador Jorge Jesús.

Árbitro: Viktor Kassai (Hungría).

Olympiacos y Sporting buscan *a priori* la tercera plaza del grupo. Los griegos harán valer su factor cancha, mientras que en el Sporting no estará Fabio Coentrao, que no entró en la lista de Jorge Jesús. ●

Bonucci (30), que ya no juega en la Juventus, con Messi el curso pasado. AFP

Terapia entre enemigos

BARCELONA Y JUVENTUS HAN COMPARTIDO PENAS Y VARIOS ENFRENTAMIENTOS EN LOS ÚLTIMOS CURSOS

X. HERNÁNDEZ
BARCELONA

Los bombos quisieron que el Barcelona se viera las caras en la liguilla de la Champions con la Juventus, verdugo del conjunto azulgrana en la ronda de cuartos de final de la temporada pasada con un cómputo global de 3-0. Los italianos compensaron el *berrinche* de la final de 2015 en Berlín, donde perdieron contra Messi y compañía la posibilidad de alzar su tercer cetro europeo. Luego eliminaron con facilidad al Mónaco de Mbappé en semifinales y alcanzaron la final de Cardiff con mucha más confianza y argumentos deportivos que dos años atrás. Sin embargo, para desgracia de la *Vecchia Signora*, tanta expectativa se vio arrasada de un plumazo por el gen competitivo del Real Madrid, justo vencedor de la última edición de la Copa de Europa.

La Juve empieza su enésimo asalto a la *orejuda* contra el Barça, uno de los rivales que más viene apareciendo en su camino y, por otro lado, una de las víctimas que mejor se le ha dado al conjunto blanco en los últimos meses. Piamonteses y catalanes comparten la circunstancia de haber sido presa directa de tres de los últimos títulos que se han celebrado en Cibeles: la Liga, la Champions y la Supercopa de España. A la vez, también pueden decir que han empezado sus respectivas Ligas con buen pie: tres victorias en otras tres jornadas y un balance goleador netamente favorable.

BAJAS ILUSTRES EN VERANO

Asimismo, Barça y Juventus inician el curso con la sensación de tener peor plantilla que el curso pasado. Los culés han perdido a Neymar, mientras que los *bianconeri* a Bonucci y Dani Alves. ●

2
CHAMPIONS ha levantado la Juventus de Turín en toda su historia.

3
TÍTULOS ha ganado el Madrid en 2017 contra la Juve y el Barcelona.

Suárez y Varane. PABLO GARCÍA

Otro 'Clásico' para ganar la Champions League

FAVORITOS EN MARCA APUESTAS Real Madrid y Barcelona son los máximos favoritos para llevarse la máxima competición continental. A pesar de sus fichajes, el PSG se sitúa tercero

ANTONIO ÁLVAREZ

El Real Madrid comanda en solitario la lista de favoritos para conquistar la Champions, según se puede ver en MARCA Apuestas. Sería la tercera consecutiva para el conjunto blanco, logro que no se consigue en la máxima competición continental desde el Bayern de los setenta. El segundo en la lista es el Barcelona. A pesar de la marcha de Neymar, el equipo azulgrana no se baja del podio. El tercer lugar lo comparten el Bayern de Ancelotti y James y el PSG. El club parisino sube gracias a sus fichajes millonarios, aún a cierta distancia de Madrid y Barça.

El Manchester City de Pep Guardiola es, para las casas de apuestas, un poco más favorito que el United de José Mourinho. Por detrás de ellos llegan la Juventus (cuota 15) y el Chelsea (cuota 17).

Respecto a los otros dos equipos españoles, hay que bajar un poco más la vista. Que el Atlético de Madrid levante en Kiev su primera Liga de Campeones se paga a 21 euros por cada euro apostado, mientras que en caso de que lo haga el Sevilla la cifra es más del triple, 67 euros.

Por el otro lado de la lista, para quienes busquen grandes sorpresas, aunque poco probables, la recompensa en caso de que el Maribor o el Qarabag se proclamasen campeones de Europa la cuota es de 1.001. Sorpresón para millonarios. ●

CHAMPIONS APUESTAS

EQUIPO	PAÍS	CUOTA
Real Madrid	ESP	4,50
FC Barcelona	ESP	7,00
Bayern Munich	ALE	8,00
PSG	FRA	8,00
Manchester City	ING	11,00
Manchester United	ING	12,00
Juventus	ITL	15,00
Chelsea	ING	17,00
Atlético Madrid	ESP	21,00
Liverpool	ING	21,00

Dembélé (20), Messi (30) y Suárez (30), nada más terminar el derbi contra el Espanyol. AFP

Arranca la MSD

DEMBÉLÉ APUNTA AL ONCE DESPUÉS DE SU BUEN DEBUT EN EL DERBI

El francés coincidirá por primera vez de inicio con Luis Suárez y Leo Messi, que lo están acogiendo en el vestuario • La sombra de Neymar es alargada

XAVI HERNÁNDEZ
BARCELONA

"Habría tenido más margen con Dembélé si hubiera llegado antes, pero ahora manda la competición y debemos poner a los mejores". Esta fue una de las frases más destacadas de la rueda de prensa que ofreció ayer Ernesto Valverde antes de medirse a la Juventus en la fase de grupos de la Champions. Aunque el técnico extremeño admite que le ha faltado tiempo para acompañar al joven francés en su adaptación al ecosistema del Barcelona, sabe que los objetivos apremian y que en Europa el conjunto azulgrana tiene especial necesidad de mandar un mensaje de poderío después de un verano aciago.

Así las cosas, salvo sorpresa de última hora, el público del Camp Nou asistirá esta noche al estreno en una alineación de la tripleta que está llamada a comandar el apartado ofensivo del Barça. Después de unos minutos de reconocimiento en el derbi contra el Espanyol, Leo Messi, Luis Suárez y Ousmane Dembélé compartirán pasto contra la Juventus en un choque que puede empezar a decidir la primera plaza del grupo y que servirá para medir, dada la entidad del rival, la temperatura del equipo culé tras caer sin paliativos contra el Real Madrid en la Supercopa de España y haber cerrado el mercado de fichajes con la sensación de no haber compensado del todo la marcha de Neymar rumbo al PSG a principios de agosto. Sólo si la MSD recuerda en algo a la MSN se podrá empezar a desterrar dicho pensamiento.

De entrada, Messi y Suárez, que son íntimos amigos, parecen interesados en que la adaptación de Dembélé vaya por buen camino. Frente al Espanyol, ambos felicitaron efusivamente al galo por sus minutos de calidad y en concreto por la asistencia que le brindó al uruguayo en el 5-0. Asimismo, en el entrenamiento vespertino de ayer, los tres delanteros aparecieron a la vez sobre el campo, con Samuel Umtiti cumpliendo como cicerone y traductor. Habrá que ver si el *apadrinamiento* que se vislumbra da frutos durante la competición.

Otro de los nuevos compañeros de Dembélé, Marc-André Ter Stegen, le ve con "buenas sensaciones" y "reforzado por lo que pasó el fin de semana", en referencia a su notable aportación en los 20 minutos que Valverde le dio frente al Espanyol.

POR ENCIMA DE LOS NÚMEROS

En todo caso, bien hará el joven galo en no obsesionarse con los históricos números goleadores que la MSN dejó en tres años de coexistencia en el Barça. 364 tantos alimentaron la etapa de Luis Enrique en el banquillo culé, saldada con ocho títulos oficiales. ●

364

GOLES marcaron entre Messi, Suárez y Neymar en sus tres cursos de coexistencia en el Barcelona.

22

MINUTOS disputó Dembélé en el derbi del pasado sábado; dio una asistencia a Suárez.

NUNCA **LO BATIÓ**

BUFFON, UNA ASIGNATURA PENDIENTE PARA MESSI

X. H. BARCELONA

Tema clásico de las previas de los partidos entre el Barcelona y la Juventus es la incapacidad de Leo Messi para batir a Gianluigi Buffon. El argentino ha marcado goles contra más de 120 porteros en toda su carrera, pero sigue negado contra el histórico meta italiano, que a sus casi 40 años se mantiene como fijo en la Juventus de Turín y en la selección italiana. Tres veces se han enfrentado ambos jugadores y sólo en una ocasión Buffon recibió goles. Fue en la final de la Champions de 2015, pero Leo se quedó sin meter. Aquella noche anotaron Rakitic, Suárez y Neymar.

EN BREVE

MOCIÓN DE CENSURA
BENEDITO VUELVE A RECOGER FIRMAS

Al igual que el pasado sábado en el partido Barcelona-Espanyol, Agustí Benedito recogerá firmas para la moción de censura contra Bartomeu. En el anterior partido, alcanzó las 3.000 firmas, todavía lejos de las 16.570 que son necesarias para ir a votar. ●

Benedito (53). F. ADELANTADO

VILARRUBÍ
NO SE MOJA SOBRE EL FUTURO DEL BARÇA

El vicepresidente azulgrana no quiso mojarse sobre en qué Liga jugaría el Barcelona en caso de una hipotética independencia de Cataluña. "El Barcelona jugará donde lo hagan el Espanyol y el Girona", dijo el directivo azulgrana en un acto nacionalista. ●

AUDIENCIA NACIONAL
DESBLOQUEA LAS CUENTAS DE ROSELL

La Audiencia Nacional ha decidido desbloquear las cuentas bancarias de Sandro Rosell de manera parcial después de un nuevo recurso presentado por el expresidente. Rosell lo había pedido para atender una serie de pagos de carácter privado. ●

YOUTH LEAGUE
EL JUVENIL DE GABRI DEBUTA ANTE LA JUVE

Al igual que para el primer equipo, la competición europea también comienza hoy para el Juvenil. Antes del partido de Champions, se disputará en el Mini Estadi (16.00 h.) el choque entre el Barça y la Juve de la Youth League. ●

Gabri (38). PACO LARGO

Apuesta con un tuit

La nueva forma de apostar

#MiApuesta

1 **ENVÍANOS UN TUIT** con tu apuesta a @WilliamHillES con hashtag #MiApuesta

2 **TE CONTESTAMOS** con la cuota para **tu apuesta y un enlace**

3 **Haz click** en el enlace y **¡APUESTA!**

CREA TU APUESTA PARA ESTOS PARTIDOS

Chelsea v Qarabağ
Roma v Atlético Madrid
Olympiaco v Sporting Lisboa
Manchester United v Basel
Benfica v CSKA Moscú
Barcelona v Juventus
Bayern v Anderlecht
Celtic FC v PSG

Respondemos a tu tuit a partir de las 13:00h

Roma v At. Madrid

Cada equipo más de 1 córner en cada tiempo **#3.75**

Atlético Madrid más de 2 córners en cada tiempo **#6.50**

Regístrate y consigue hasta **150€** para apostar

Código ESP150

williamhill.es

William HILL

Donde apuestan los que apuestan. Desde 1934.

Válido hasta 31/12/17 para nuevos jugadores registrados con código ESP150 (un registro por unidad familiar, casa o dirección). 30 días para conseguir máx. 150€: 1) Deposita y apuesta mín. 5€ a cuota mín. 1.50; y te damos apuesta gratuita por valor del 50% de tu apuesta, hasta máx. 50€ a jugar en 30 días. 2) Apuesta mín. 250€ en mín. 5 apuestas a cuota mín. 1.50; te damos dos apuestas gratuitas de 50€ a jugar en 15 días. + 18 Juega con responsabilidad

juego seguro

Desfibrilador bianconero

EL SCOUTING DE MARCOS LÓPEZ

La última oportunidad de Buffon, sin Bonucci, el aporte de Matuidi, el peligro de Douglas y la clase de Bernardeschi

Dybala vuela en el arranque. La joya es el cambio de paso, el impulso de un equipo que ha perdido a dos indiscutibles – Alves y Bonucci – pero que ha ganado en plantilla. Allegri, a diferencia del curso pasado, podrá tener tres cambios de un nivel semejante a los titulares y, tras un mercado de locura, Dybala ya porta el número diez. Es la bandera y la esperanza de la Juventus en la Champions.

Dybala absorbe juego y quiebra defensas. Es el que más tira, el que más regatea. Es *el más* de la Juventus, aunque en el Camp Nou perderá 20 metros respecto a su punto de partida habitual. Es la Juve y el plan será la trinchera para proteger a Buffon con momentos de presión a toda cancha para romper el ritmo de toque blaugrana.

DYBALA ES LA BANDERA Y LA ESPERANZA DE ESTA JUVENTUS

LA ÚLTIMA OPORTUNIDAD

Buffon dirá adiós. Un campeón con la mentalidad justa para ser diferencial hasta el último segundo. El desafío de Gigi pasa por llegar a Kiev y levantar un título que se le ha negado en su trayectoria. Contra España no estuvo fino pero el arquero italiano nunca se abandona.

EL ADIÓS DE BONUCCI

El central era preciso en el pase corto, medio y largo. Elegante, con visión de juego y criterio. Importante para ahuyentar la presión de los delanteros y una amenaza constante para la defensa enemiga ya que Bonucci era un auténtico 'quarterback'. Una baja significativa sin daños colaterales ya que Leo era un hombre difícil en el vestuario. Quería el brazalete, el liderazgo. Una disonancia que precipitó su final.

LA VARIANTE MATUIDI

El francés es recorrido, intensidad y fuerza para situarse por detrás del balón una vez rebasado. La Juventus, con su llegada, gana metros. Matuidi presiona en campo contrario y es factor corrector en el propio. En el curso pasado, contra el Barça, fue una fiera en el Parque de los Príncipes y sin dejar de ir al ataque estuvo en todas las ayudas en la defensa de Messi. En el Camp Nou sufrió el fallo en cadena de los suyos, pero lo único cierto es que el astro argentino no la tocó en los 180 minutos contra el PSG. Matuidi fue su ogro.

Desfibrilador Dybala

Conexión Pjanic con Dybala para superar la presión del rival. Mandzukic falso nueve. 1. Pjanic atrae la presión y encuentra a Dybala entre líneas para superar la primera presión. Dybala es el origen y final de la jugada **2.** Dybala recibe y le da el balón en ventaja al lateral para volver a recibir 20 metros más adelante **3.** Mandzukic se va al centro para jugar el 2x2 contra los centrales junto con Higuaín.

Bloque defensivo con la variente de Matudi

Repliegue intensivo 1-4-1-4-1. Intensidad en la marca al posible receptor del balón. Reducción al mínimo espacio entre líneas. 1. Defensa de cuatro con marca al hombre zonal. **2.** Pjanic entre centrales **3.** Los interiores corren para situarse por detrás de la línea del balón. **4.** El extremo va a la presión mientras el lateral impide que el rival gire. **5.** Mandzukic no es disciplinado en los retornos defensivos.

VÉRTIGO BRASILEÑO

Douglas Costa será el puñal. El arma ofensiva de la Juventus para cerrar los partidos al contraataque o para desarbolar las defensas más cerradas. El brasileño es el otro yo de Dybala. Otro zurdo, otro con gambeta y creatividad para inventar jugadas en espacio reducido. Douglas Costa es una marcha más. Menos control, más desequilibrio. Higuaín lo agradecerá, su cuota de goles donde sólo tenga que empujar a la red aumentará de modo exponencial.

LA ELEGANCIA DE BERNARDESCHI

Otro zurdo. La tripleta bianconera es de izquierdas. Dybala, Douglas Costa y Bernardeschi. Tres jugadores capaces de todo, a los que habrá que sumar al lesionado Pjaca en la ronda de octavos. El croata no está inscrito en la lista Champions, pero Allegri no le olvida ya que el curso pasado se lesionó cuando empezaba a romperla. No está, pero Bernardeschi podría asumir el rol de revulsivo desde el banquillo. Irá poco a poco, le cuidarán para que despegue en enero a más tardar, pero el zurdo italiano ya ha dejado a más de uno con la boca abierta para certificar que esta Juventus tiene mucho más fútbol en sus venas que la que fue finalista en el curso pasado. ●

Matías Prats (64). R. GARVER

Antena 3 se vuelca con el Barça-Juve

CHAMPIONS TOTAL
También por las redes sociales de Atresplayer

L. F. R. BARCELONA

Arranca el despliegue televisivo de Champions cn el Barcelona-Juventus de la mano de Matías Prats, Manu Sánchez, Josep Pedrerol, Susana Guasch, Carlota Reig y el colaborador de MARCA, Marcos López.

Narrado por Antonio Esteva y comentado por Francisco *Lobo* Carrasco. Además, puede seguirse en internet a través de Atresplayer y las redes sociales de Champions Total. ●

A seguir con el 'cerrojazo'

TER STEGEN, IMBATIDO EN LA LIGA

El alemán está encantado con Valverde y espera continuar a cero en la Champions

X. H.
BARCELONA

Después de un inicio oficial poco esperanzador en la Supercopa de España, donde encajó cinco goles del Madrid en dos partidos, Marc-André Ter Stegen ha cogido el rumbo en la Liga. En tres jornadas disputadas hasta el momento, el guardameta alemán se ha quedado siempre sin encajar. Ha influido en este sentido la solidez del equipo, pero también algunas intervenciones de mérito. Es titular de un grande europeo en Liga y Champions y sabe que está ante un año "muy interesante" por todos los objetivos que puede alcanzar entre el Barça y la selección alemana.

Ter Stegen fue el encargado de acompañar a Valverde en las ruedas de prensa previas al partido contra la Juventus y puso en práctica un discurso muy maduro. En perfecto español, el internacional teutón reconoció que el equipo juega a otra cosa con Valverde: "Hemos cambiado un poquito por la idea que tiene el míster. Ahora queremos ocupar otros espacios y tratar el juego de otra manera". Desde principios de curso, el Barça intenta ser menos vertical y expresarse con las líneas un poco más juntas que con Luis Enrique, además de que Messi ocupa otra vez una posición más centrada.

"EL BARÇA ES DEMOCRÁTICO"

Cuestionado por los abucheos contra Bartomeu que se escucharon en el derbi, Ter Stegen se escudó en la cultura democrática del club y no quiso posicionarse en contra. "Lo mejor es que me centre en jugar a fútbol", justificó. ●

Ter Stegen (25), en un partido de esta temporada. PACO LARGO

LA QUINIELA
Jornada 5
Por **F. Carnerero y D. Pecker**

1. BARCELONA - JUVENTUS 1
Hoy 20.45 › Camp Nou › Antena 3/TV3

2. BAYERN M. - ANDERLECHT 1
Hoy 20.45 › Alianz Arena › bein Max 4

3. BENFICA - CSKA MOSCÚ 1
Hoy 20.45 › Da Luz › beIN Max 7

4. CELTIC - PSG 2
Hoy 20.45 › Celtic Park › beIN Max 2

5. CHELSEA - QARABAG 1
Hoy 20.45 › Stanford Bridge › beIn Max 3

6. MANCHESTER U. - BASILEA 1
Hoy 20.45 › Old Trafford › beIN Max 5

7. OLYMPIACOS - SPORTING CLUB X2
Hoy 20.45 › G. Karaiskakis › beIN Max 6

8. ROMA - ATLÉTICO 1X2
Hoy 20.45 › Olímpico › beIN Sports

9. FEYENOORD - MANCHESTER C. 2
Día 13 20.45 › S. Feyenoord › beIN Max 3

10. LEIPZIG - MONACO 12
Día 13 20.45 › Red Bull Arena › beIN Max 7

11. LIVERPOOL - SEVILLA 1X2
Día 13 20.45 › Anfield › beIN Max 2

12. PORTO - BESIKTAS 1
Día 13 20.45 › Do Dragao › beIN Max 7

13. SHAKTHAR - NÁPOLES 12
Día 13 20.45 › Metalist S. › beIN Max 6

14. TOTTENHAM - BORUSSIA D. 1X2
Día 13 20.45 › Wembley › beIN Max 4

PLENO AL QUINCE
REAL MADRID - APOEL M-1
Día 13 20.45 › S. Bernabéu › beIN Max 2
El Pleno al 15 se pronostica como el Quinigol. Hay que acertar el resultado.

15 * 09 * 17
130
MILLONES
BOTE MÍNIMO
nadamasgrande.com
EUROMILLONES

Jugadores y cuerpo técnico del Atlético escuchan reunidos las indicaciones de Óscar Ortega, preparador físico, antes de iniciarse el entrenamiento rojiblanco en el Olímpico. PABLO GARCÍA

La vida en rosa

EL ATLÉTICO ESTRENA IMAGEN Y MANTIENE LA AMBICIÓN

Roma, primera estación de un recorrido que la escuadra de Simeone quiere finalizar con un triunfo en Kiev • La nueva línea de diseño marca una llamativa aparición en el Olímpico

LUIS AZNAR
ROMA

Dice la leyenda que todos los caminos conducen a Roma, pero el Atlético tendrá que adaptar el dicho a su situación particular y encontrar la senda que lleva desde la capital italiana hasta Kiev, sede de la final de la Champions 2018. 2.000 kilómetros separan la que fuera capital del mundo antiguo, ahora primera parada europea rojiblanca, de la localidad ucraniana. 2.000 kilómetros que los pupilos de Simeone convalidarán con seis encuentros correspondientes a la fase de grupos (Roma, Chelsea y Qarabag serán sus rivales) y otros seis relativos a las eliminatorias previas a la cita más importante del mundo futbolístico a nivel de clubes.

Disputar la final es un sueño que persigue el vestuario y que no esconden ya los propios protagonistas. Negarlo sería mentir o tratar de esconder la realidad. Pero lo cierto es que ni El Cholo ni sus guerreros se conforman con la mera presencia en Kiev. Ahora quieren llevarse el trofeo a las vitrinas del club, algo que no pudieron conseguir ni en Lisboa ni en Milán. Es una cuenta pendiente... que inician de rosa. La sesión previa de ayer sirvió para estrenar la línea de entrenamiento que se corresponde con la flamante tercera equipación rojiblanca. El Atlético quiere vivir la vida en rosa.

"Dale, que alguna cae", suele decir Simeone, y en ello está un equipo que se presenta en el estreno sin más caras nuevas que las de dos repescados de sus respectivas cesiones (Vietto y Werner) y con la misión de cumplir en la fase de grupos para que Vitolo y Diego Costa, si se concreta su fichaje, puedan ayudar a partir de octavos. Ellos llegarán en enero, pero hasta entonces no habrá más cera que la que arde, y El Cholo habrá que sacar adelante un complicado grupo con los 22 futbolistas que tiene a día de hoy.

El preparador argentino, que sigue siendo el buque insignia por encima de cualquier estrella, quiere dar en el Olímpico el primer paso hacia Kiev. Enfrente estará un conjunto, la Roma, que ha fichado a un *galáctico* de los despachos como Monchi para recuperar laureles perdidos. ●

Último partido antes de estrenar el Wanda

El Atlético vivirá hoy el último duelo antes de cortar por fin la cinta del Wanda Metropolitano, la que será su casa durante las próximas décadas. Apenas restan cuatro días para el estreno del nuevo estadio, así que buena parte de los ejecutivos del club ni siquiera han podido viajar a Roma, mientras en el estadio se sigue trabajando en turnos de 24 horas para que todo esté listo el día de la inauguración.

"Si seguimos así, insistiendo, tarde o temprano lo vamos a conseguir"

D. P. SIMEONE
ENTRENADOR DEL ATLÉTICO

"Trataremos de dar un paso más y cumplir así el sueño que tenemos"

DIEGO GODÍN
JUGADOR DEL ATLÉTICO

MARCA apuestas.es
Roma 2.80 x 3.10 Atlético 2.62
CUOTAS SUJETAS A VARIACIÓN. JUEGA CON RESPONSABILIDAD.

Enviados especiales
Luis Aznar y Pablo García **» Roma**

Atlético de Madrid @Atleti 11 de septiembre
¡Regresa la @LigadeCampeones! ¡Afrontamos el primer partido con la ilusión de un 'Niño'! #AúpaAtleti #UCL

WANDA METROPOLITANO Ya se han comenzado a pintar las líneas del terreno de juego. Además se han instalado pantallas informativas en los accesos al campo.

Griezmann llega a tiempo

EL FRANCÉS VUELVE TRAS SU SANCIÓN LIGUERA

Se ha perdido dos partidos por la expulsión de Girona. Su papel goleador se antoja vital para los de Simeone

L. AZNAR
ROMA

Antoine Griezmann vivió un verano muy movido, perseguido constantemente por las posibilidades de abandonar el Atlético. Cierto es que él no se encargó de zanjar los rumores, sino que por momentos avivó el fuego con declaraciones confusas. Todo aquello finalizó con una subida salarial para él, ya que era condición indispensable para Simeone que nadie abandonara la plantilla durante el pasado mercado, toda vez que el club estaba atado de pies y manos por la sanción de la FIFA.

Así las cosas, Antoine se quedó en el Atlético para convertirse en el líder sobre el césped de un proyecto que aspira, como mínimo, a alcanzar las cotas de la campaña pasada y, si es posible, superarlas. Pero Griezmann tampoco ha comenzado de corto como le hubiera gustado. Apenas ha disputado 66 minutos oficiales con la rojiblanca, ya que en la visita a Girona fue expulsado y aquella roja, por llamar "cagón" al árbitro, le acarreó dos duelos de sanción.

De este modo se ha plantado el francés en el estreno de la Champions, sin haber inaugurado su casillero (con Francia sí vio puerta) y sin tener aún el ritmo de competición oportuno a estas alturas. En el Atlético pueden estar tranquilos, en todo caso, ya que el primer duelo de la Champions supone una cita con el gol para Antoine. Anotó en su estreno europeo con la rojiblanca en El Pireo y repitió, esta vez con un doblete, una temporada más tarde en Estambul. El curso pasado no marcó, pero el Atlético ganó su compromiso ante el PSV.

De hecho, a estas alturas de curso, las cifras goleadoras de Griezmann en cursos precedentes con la rojiblanca tampoco eran como para pensar que tiene mucho que recuperar. Apenas llevaba dos dianas hace un año, por una hace dos y ninguna hace tres. El 7 llega a tiempo. ●

66
MINUTOS OFICIALES ha jugado el galo este curso de rojiblanco

Vrsaljko, duda tras retirarse ayer

Sime Vrsaljko tuvo que retirarse del entrenamiento en el Olímpico tras sufrir un golpe en un tobillo, de modo que, pendiente de evolución, es seria duda para medirse hoy a la Roma. El lateral croata se había caído de la convocatoria para Valencia el pasado fin de semana y no acaba de encontrar continuidad.

ACOMPAÑADO POR SU FAMILIA
Griezmann se encargó de saludar a los suyos durante la sesión de ayer en el Olímpico. Su hija Mia está entre los que han viajado.

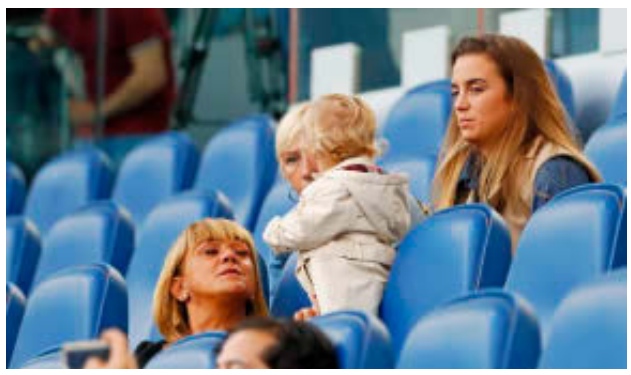

PABLO GARCÍA

Sin Totti... y aún en construcción

ANÁLISIS DEL RIVAL ROMA

El proyecto de Monchi demanda paciencia • Los 'giallorossi' lucen una plantilla renovada en fase de adaptación

por **Elia di Marzio**

Con prácticamente la mitad de la plantilla renovada, el club capitalino representa una incógnita. La marcha de Francesco Totti supuso un importante punto de inflexión en la historia reciente de la Roma. 'Il Capitano' dejó un hueco imborrable y fue un duro golpe para plantilla y afición, que se quedaron sin su líder y su referencia.

Las numerosas incorporaciones hacen que el equipo aún esté en fase de construcción y adaptación. El proyecto del nuevo director deportivo demanda paciencia y tiempo de maduración. El ex del Sevilla ha sacrificado piezas importantes (Salah, Rüdiger, Szczesny y Paredes) para mantener otras (Nainggolan, Strootman, Manolas, Dzeko y Perotti), reteniendo jugadores clave que pueden enseñar el camino a los recién llegados.

Por otra parte, el de San Fernando mantiene la línea de su política de fichajes del Sevilla: jugadores con experiencia contrastada (Kolarov, Gonalons) y otros de optimo potencial (Ünder, Schick, Pellegrini, Karsdorp). La inexperiencia, en la élite, podría representar un problema.

UN HOMBRE DE LA CASA
El subcampeón de la Serie A vuelve a la Champions League tras caer en la previa frente al Oporto en el pasado curso. Además, lo hace con un nuevo inquilino en el banquillo, un hombre de la casa, Eusebio Di Francesco, que vistió la camiseta de la Roma durante cuatro campañas (1997-2001), que ha vivido su mejor etapa con el Sassuolo, club con el que logró ascender a la Serie A y al que consagró como una revelación, pero que nunca se había medido hasta ahora con la presión de un grande. El 4-3-3 es su sistema característico, pero todavía no ha encontrado un estilo de juego fijo. Roma no se hizo en un día y la 'nueva' Roma de Monchi y Di Francesco, tampoco. ●

EL 'NINJA' BELGA

LA ESTRELLA
NAINGGOLAN

El mediocentro es un todoterreno inagotable
Tras la retirada de Totti y con el permiso de un De Rossi al que tampoco perdonan los años, 'El Ninja' Nainggolan se ha convertido en el líder 'giallorosso'. Lucha en defensa y aporta gol en ataque. Imprescindible.

Habilidad • Pasión • Fuerza • Compromiso • Superación
Premios al emprendimiento en el deporte
Emprén Esport 2018
Se abre la convocatoria Emprén Esport 2018.
Presenta tu proyecto emprendedor en **www.emprenesport.marca.com** del 18 de septiembre al 13 de octubre de 2017.
Para cualquier consulta, dirígete a info@emprenesport.es
¡Este año aumentamos las ayudas!
5 premios de 25.000 € + Curso Focus en Deporte EDEM
5 premios de 12.000 €
Un proyecto impulsado por: Trinidad Alfonso Fundación · MARCA
En colaboración con: valencia basket club desde 1986

El Atlético es un equipo que sabe lo que quiere"

DI FRANCESCO ENTRENADOR ROMA

REUTERS

Di Francesco aún s

OCHO ENFRENTAMIENTOS, SEIS TRIUNFOS PARA SIMEONE

Los técnicos de esta noche ya se vieron las caras de corto • Uno de los duelos acabó 4-5 en el Olímpico... con gol decisivo de Simeone

LUIS AZNAR
ROMA

Diego Pablo Simeone es pasado, presente y futuro del Atlético. Pero el entrenador rojiblanco también dejó huella en muchos otros clubes cuando todavía lucía de corto. Mención especial merecen los dos italianos a los que aspira A entrenar a medio o largo plazo. Tanto el Inter, donde jugó del 97 al 99, como el Lazio, equipo en el militó del 99 al 2003 calaron bien profundo en él... y él en sus hinchadas.

El carácter del argentino tiene mucho que ver en esto. Su forma de vivir el fútbol no admite medias tintas, lo que ha generado un amor sin límites de los suyos y un odio eterno de sus rivales. Por supuesto, en Italia todavía le recuerdan... y en Roma, más.

8

CAMPAÑAS del Cholo en Italia, dos en Pisa, dos en Milán y cuatro en Roma

Uno de los que seguro que lo hace es, precisamente, el hombre que sentará en el banquillo rival esta noche. Euse-

Costa, esta semana

EL CHELSEA YA NEGOCIA Y EL TRASPASO PUEDE CERRARSE EN BREVE

El club 'blue' suaviza una postura que en el caso de Diego se mantenía inflexible • La operación rondaría los 60 millones y el punta volaría directamente a Madrid

ALBERTO R. BARBERO/IVÁN FUENTE
MADRID

Diego Costa anuncia su viaje inminente a Europa, pero la gran novedad en lo que a su posible fichaje por el Atlético respecta pasa por el hecho de que el Chelsea haya aceptado por fin entablar conversaciones con cifras sobre la mesa, algo que se había negado siquiera a considerar hasta ahora, poniendo como condición previa que el delantero regresara a Londres para incorporarse a la disciplina *blue* después de los tres meses que lleva de vacaciones en Lagarto. La idea en principio era que abonara una sanción económica y se ejercitara con el equipo reserva para no coincidir con Antonio Conte o con los que fueron sus compañeros hasta el pasado ejercicio.

La postura inflexible de Costa en el sentido de que no retornaría hasta que hubiera un acuerdo y las conversaciones de su agente con el Chelsea han convencido al club inglés para que suavizara finalmente su postura, de modo que la operación debería cerrarse esta misma semana si todo discurre según lo previsto. Ayer mismo, a última hora, las partes trabajaban sobre un acuerdo que rondaría los 60 millones, convirtiéndose en el desembolso por un futbolista más elevado de la historia rojiblanca, aunque aún debe perfilarse qué cantidad se paga fija y qué cantidad pasa a depender de variables. Si el traspaso llega a buen puerto, el famoso viaje podría producirse finalmente sin escalas: Diego aterrizaría en Madrid para ponerse a las órdenes del Cholo. ●

Diego Costa (28), en una de sus últimas imágenes en Brasil.

©GTRESONLINE

e acuerda del Cholo

bio di Francesco también fue cocinero antes que fraile y se vio las caras en repetidas ocasiones contra El Cholo en la Serie A. Concretamente en ocho: seis de ellas cayeron del lado del argentino, por un empate y una derrota.

Especial mención merece uno de esos ocho encuentros, toda vez que ambos protagonistas vieron puerta aquel día, aunque abandonaron el césped del Olímpico con sabores de boca completamente opuestos. Fue en la temporada 98-99, cuando el Inter visitó a la Roma en la jornada 31ª. Era un 2 de mayo.

Aquel encuentro, en el que participaron por ejemplo Zago, Delvecchio o Totti, por parte romanista, y Ronaldo, Baggio o Zanetti, por parte *nerazurra*, se convirtió en una auténtica locura en apenas 35 minutos del primer acto. Entonces el Inter ya ganaba 1-3... pero el festival no acabó ahí. Ni mucho menos. En la segunda parte el encuentro se puso 3-4... hasta que por fin apareció uno de los protagonistas del duelo de hoy.

UN PASADO EN LA LAZIO

"Intento no mezclar situaciones. Estoy orgulloso de lo que hice como jugador en la Lazio, pero respeto mucho a la Roma. Ahora pienso en ella como nuestro rival de mañana".

Di Francesco consiguió empatar para locura de los romanos en el 78', pero todavía quedaba la traca final y la iba a encender Simeone. A sólo tres minutos del final, anotó el quinto del Inter y firmó la sentencia. Fue al más puro estilo Cholo, con un cabezazo cruzado a servicio de Baggio. Esta noche Di Francesco (vio el tanto del argentino a escasos dos metros de él) se volverá a topar con Simeone. Han pasado 18 años y casi nada será igual. Sólo la rivalidad. ●

> "No tenemos complejos, pero cuenta lo que pasará mañana"
>
> **SIMEONE** ENTRENADOR ATLÉTICO

AFP

ICONIC
THE NAVITIMER
SINCE 1952
BREITLING BOUTIQUE
SERRANO 86 • +34 917 81 68 63
EL CORTE INGLÉS CASTELLANA • +34 917 70 88 06
MADRID
BREITLING
1884

El Qarabag sigue haciendo historia

GRUPO C Visita al Chelsea en su primer partido de fase de grupos

CHELSEA
QARABAG

Stamford Bridge — **20.45 BeIN Sports**

CHELSEA (3-4-3) Caballero | Rudiger, Cahill, Christiansen | Zappacosta, Drinkwater, Kante, Alonso | Willian, Batshuayi y Pedro.
Entrenador Antonio Conte

QARABAG (4-5-1) Sehic | Medvedev, Rzezniczak, Huseynov, Agolli | Qarayev, Guerrier, Michel, Almeida, Madatov | y Ndlovu.
Entrenador Gurban Gurbanov.

Árbitro: Tasos Sidiropoulos (Grecia).

Azerbaiyán, de estreno. Primer partido del Qarabag entre los 32 mejores. Morata es baja.

Héctor Moreno es un clásico

TERCER CURSO CONTRA EL ATLÉTICO

Llega a la Roma tras medirse a los del Cholo con el PSV en las dos últimas Champions

L. A.
ROMA

El Atlético se medirá a la Roma 21 años después. Sin embargo, entre las caras que encontrarán los rojiblancos enfrente habrá una que les resultará familiar. Se trata de Héctor Moreno, futbolista mexicano que se ha topado con los rojiblancos en las últimas dos ediciones de la Champions... con el PSV. El zaguero es poco menos que un clásico en las participaciones rojiblancas. En la 15-16 se midió a los del Cholo en el cruce que cayó del lado rojiblanco en una tanda de penaltis de infarto en el Calderón. El curso pasado, volvieron a retarse. Esta vez, en la fase de grupos. Moreno disputó ambos encuentros, como el año anterior, y de nuevo fueron los del Cholo los que se llevaron el gato al agua.

> "Marcar un gol al Atlético es tarea casi imposible"
>
> **HÉCTOR MORENO** JUGADOR DE LA ROMA

El mexicano reconocía entonces lo difícil que resulta medirse al Atlético: "Es muy complicado jugar contra ellos. Se conocen a la perfección y hacer que todos piensen igual es una de las cosas más complicadas. Marcarles un gol es casi imposible", apuntaba el ahora zaguero de la Roma. ●

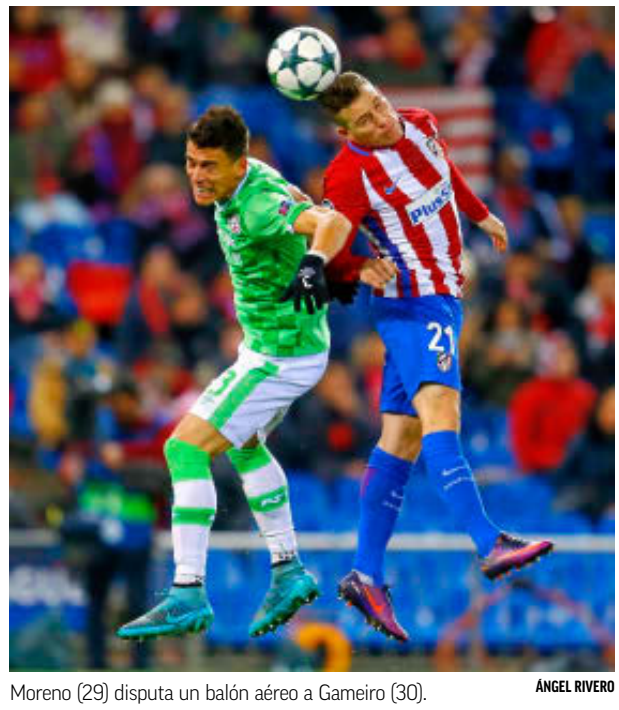

Moreno (29) disputa un balón aéreo a Gameiro (30). ÁNGEL RIVERO

Koke (25) y Gabi (34), durante el entrenamiento vespertino del Atlético ayer en el Olímpico. PABLO GARCÍA

Raúl como desafío

GABI Y KOKE TIENEN A TIRO EL RÉCORD EUROPEO DEL NAVARRO

El ahora jugador del Athletic ha disputado 71 duelos con la rojiblanca en el continente • Sus excompañeros le superarán si completan la fase de grupos

LUIS AZNAR
ROMA

Gabi se ha quedado fuera del once en los dos últimos encuentros oficiales disputados por el Atlético, frente a Las Palmas y Valencia. El capitán ha cedido su lugar a un Thomas que se ha empeñado en ponérselo complicado al Cholo con actuaciones más que destacadas en el eje, a las que hay que añadir los cuatro goles en dos partidos que firmó con Ghana durante el parón. Sin embargo, si el capitán recupera su lugar o participa aunque sea unos minutos esta noche en Roma, continuará con su carrera codo con codo con Koke en busca de convertirse ambos en los jugadores que más partidos europeos han disputado con la camiseta del Atlético.

LA TABLA DEL ATLÉTICO

	JUGADOR	PARTIDOS
1.	Raúl García	71
2.	Gabi	66
+	Koke	66
+	Adelardo	66
5.	Godín	61
6.	Juanfran	60
7.	Perea	56
8.	Filipe	53
9.	Collar	49
10.	Luis	48

Los dos futbolistas persiguen a Raúl García, que ostenta ese récord con 71 duelos continentales a sus espaldas, mientras que tanto Gabi como Koke se mantienen igualados con Adelardo en 66 duelos. Las matemáticas dicen que si ambos o alguno de los dos disputan al completo la fase de grupos (seis duelos), que es lo que a día de hoy tiene asegurado el conjunto rojiblanco en la Champions, superarían al ahora jugador del Athletic, toda vez que se colocarían con 72 apariciones continentales.

CINCO EN EL 'TOP 10'

En la actual plantilla del Atlético militan, para entender la importancia del último lustro en la historia deportiva del club, hasta cinco jugadores entre los 10 que más veces se han enfundado la rojiblanca lejos de nuestras fronteras. A los ya mencionados Gabi y Koke (ambos con 66) habría que añadir a Godín (61), Juanfran (60) y Filipe Luis (53). Para completar ese *top 10* europeo aparecen en la lista Luis Amaranto Perea (56), Collar (49) y Luis Aragonés(48). ●

Domínguez, un espectador de excepción en el Olímpico

Álvaro Domínguez acudirá esta noche al encuentro entre Roma y Atlético. El que fuera central rojiblanco ya se dejó ver ayer en el entrenamiento que tuvo lugar en el Olímpico y hoy será un hincha más del conjunto del Cholo. Serán algo más de un centenar los seguidores españoles que se den cita en el feudo romano para animar a un equipo que ganó 1-3 en su última visita... aunque en aquel caso el rival era la Lazio.

HAN DICHO...

LUCAS HERNÁNDEZ
JUGADOR DEL ATLÉTICO
"TENDREMOS QUE ESTAR AL CIEN POR CIEN PARA SACAR LO MEJOR"

GODÍN
Jugador del Atlético
"EL PRIMER PARTIDO MARCA EL RESTO"

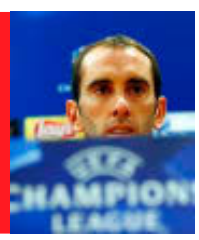

STROOTMAN
JUGADOR DE LA ROMA
"EL ATLÉTICO VA A EXIGIR QUE DEMOS UN NIVEL MUY ALTO"

MONCHI
DIRECTOR DEPORTIVO DE LA ROMA
"PARA MÍ EL ATLÉTICO ES MÁS COMPLICADO QUE EL CHELSEA"

El estreno es una garantía

TRES TRIUNFOS EN CUATRO EDICIONES

Si debuta en Champions ganando, el Atlético del Cholo llega al menos hasta semifinales

L. A.
ROMA

Los estrenos nunca son fáciles. Menos aún si hablamos de una competición del calado de la Champions, en la que se ven las caras la flor y nata del fútbol europeo. El Atlético bien lo sabe, y por eso suele afrontar este choque inicial con la cautela que procede, sea quien sea el que se ponga enfrente.

Así, los rojiblancos han cosechado tres triunfos en sus cuatro inicios en la Liga de Campeones de la mano de Simeone. Sólo tropezaron en su salida a Grecia de la 14-15, cuando Olympiacos evitó que los goles de Mandzukic y Griezmann fueran suficientes para llevarse los tres puntos (3-2) en el que fue el debut de Oblak.

Sin embargo, ni Zenit (en el Calderón) ni Galatasaray ni PSV han coseguido arrancar un solo punto a los del Cholo en los otros tres estrenos en la máxima competición continental. Los rusos trataron de sorprender a un equipo que retornaba a la Champions, pero Hulk no fue suficiente para sacar nada positivo de la orilla del Manzanares. Miranda, Arda y Leo se encargaron de que así fuera.

Ya en la 15-16, el Atlético viajó a Estambul para dar el pistoletazo de salida a un torneo en el que terminaría llegando a la final. El primer paso lo firmó ganando al Galatasaray con doblete de Griezmann. Un año más tarde, Saúl se encargó de reactivar la ilusión rojiblanca con un solitario gol en Eindhoven.

Así pues, cada vez que el Atlético ha ganado en su estreno ha terminado alcanzando al menos las semifinales. ●

ESTRENOS ROJIBLANCOS

TEMP.	RES.	EQUIPO
16-17	0-1	PSV (Saúl)
15-16	0-2	Galatasaray (Griezmann (2))
14-15	3-2	Olympiacos (Mandzukic y Griezmann)
13-14	3-1	Zenit (Miranda, Arda y Baptistao)

Buen ambiente en la sesión rojiblanca antes del partido. PABLO GARCÍA

El Juvenil inicia otra aventura

YOUTH LEAGUE Manolo Cano ha viajado con 20 futbolistas para visitar esta tarde a la Roma

L. A. ROMA

Los Juveniles de Roma y Atlético inician hoy una nueva andadura en la Youth League. Será en Tre Fontane, a partir de las 15.00 horas y con la dirección del esloveno Rade Obrenovic. Manolo Cano ha convocado a 20 futbolistas para el envite, lista formada por Alex dos Santos, Carlos Sanz, Carlos Isaac, Montero, Aitor, JC, Edu Viaña, Igor, Mikel, Ferreras, Ramos, Agüero, Toni Moya, Óscar Clemente, Ferni, Joaquín, Andy, Roro, Giovanni y Salido. "La Youth es un proceso impagable, que en futbolistas de gran talento como los que tenemos nosotros produce un crecimiento a un ritmo mucho más rápido", asegura el técnico. ●

A MI ME GARANTIZAN EL MEJOR PRECIO ¿Y A TI?

Todista.

SEGURO CON TODO.
MEJOR PRECIO GARANTIZADO.

902 123 437

lineadirecta.com

Una compañía bankinter.

Promoción válida hasta 31/12/2017. Aplicable solo a seguros procedentes de otras compañías sobre el precio de renovación con coberturas similares. Sujeto a normas de suscripción y a las condiciones de la promoción. Consúltelas en www.lineadirecta.com

La 'MCN' del PSG, el ataque más caro de la historia, desafía a Europa

FUENTE: **Transfermarkt**

DATOS DE GOLES Y ASISTENCIAS 2016-17

* Nuevos jugadores

goles/asistencias

PSG 467 (95) TOTAL GASTO millones

Neymar 222 mill.	20/27*	
Mbappé 180	26/14*	
Cavani 65	49/6	

Mónaco 84 (53) TOTAL GOLES

Falcao 43	30/6	
Jovetic 11	7/5	
K. Baldé 30	16/6	

R. Madrid 222 (70)

Benzema 35	19/9	
Bale 91	9/5	
Cristiano 96	42/12	

Barcelona 187 (101)

L. Suárez 82	37/20	
Dembelé 105	10/21	
Messi 0	54/19	

Atlético 79 (56)

Griezmann 30	26/12	
Carrasco 17	14/5	
Gameiro 32	16/7	

Chelsea 142 (50)

Morata 80	20/6*	
Hazard 35	17/7	
Pedro 27	13/12	

Tottenham 37 (78)

Kane 0	35/7	
Son 30	21/10	
Alli 7	22/13	

Man. City 142 (47)

Agüero 36	33/6	
Gabriel Jesús 32	7/5	
De Bruyne 74	7/23	

Liverpool 124 (44)

Firmino 41	12/11	
Mané 41	13/8	
Salah 42	19/15	

Man. United 127 (48)

Lukaku 85	26/7*	
Mkhitaryan 42	11/5	
Rashford 11	11/6	

Bayern M. 39 (70)

Lewandowski 0	43/10	
Robben 24	16/14	
James 15**	11/13*	

B. Dortmund 38 (64)

Aubemayang 13	40/5	
Pulisic 0	5/13	
Yarmolenko 25	19/10	

Juventus 151 (62)

Higuaín 90	32/5	
Dybala 40	19/9	
Mandzukic 21	11/8	

Roma 20 (65)

Dzeko 11	39/15	
Defrel 0	16/5*	
Perotti 9	10/10	

Nápoles 18 (71)

Mertens 9	34/15	
Callejón 9	17/17	
Insigne 0	20/12	

**Coste cesión

'Jeque' a la Champions

MBAPPÉ, CAVANI Y 'NEY', A EXAMEN ANTE EL CELTIC

El tridente de 467 millones del PSG se estrena junto en la Liga de Campeones y desafía a los otros ataques de Europa

CELTIC

PSG

Celtic Park (Glasgow) **20.45 beIN MAX 2**

CELTIC (4-2-3-1) Gordon | Lustig, Bitton, Simunovic, Tierney | Brown, Armstrong | Forrest, Rogic, Sinclair | y Griffiths
Entrenador Brendan Rodgers

PSG (4-2-3-1) Areola | Alves, Marquinhos, Thiago Silva, Kurzawa | Motta, Verratti | Draxler, Mbappé, Neymar | y Cavani
Entrenador Unai Emery

Árbitro: Daniele Orsato (Italia)

JON PRADA Y JAIME RINCÓN

Después de su estreno y exhibición en la Ligue 1 ante el Metz (1-5), la *MCN* –Mbappé, Cavani y Neymar– hará su puesta de largo en la Champions. "Soñamos con ganarla", apuntó Al-Khelaifi. El dueño del PSG ha comprado a Neymar –222 millones de euros– y a Mbappé –180– llevando al club parisino a otra dimensión. En un mismo verano, ha hecho los dos fichajes más caros de la historia, dibujando un tridente mágico y *asustando* a sus rivales.

"Los ojos del mundo estarán puestos en este duelo", apuntó Brendan Rodgers. El Celtic, sin Moussa Dembélé, será el primer rival de Champions de Mbappé, Cavani y *Ney*. El PSG inicia sus shows europeos en Glasgow sin los lesionados Di María y Pastore. El *jaque* a la *Orejona* de una *MCN* que ha costado 467 *kilos* y que ha anotado cuatro goles en 78 minutos junta sobre el césped.

> *Es un buen momento para que el PSG llegue lejos"*
>
> **UNAI EMERY** ENTRENADOR DEL PSG

> *Los ojos del mundo estarán puestos en este partido"*
>
> **B. RODGERS** ENTRENADOR DEL CELTIC

LA BBC Y LA MSD, POR DETRÁS

Benzema, Bale y Cristiano le salieron al Real Madrid por 222 millones, lo mismo que Neymar al PSG. Y los 187 de la *MSD* –Messi, Suárez y Dembélé– del Barça apenas rebasan lo abonado por Mbappé. Los 151 pagados por la Juve para juntar a Dybala, Higuaín y Mandzukic, los 142 que se dejó el Chelsea en Morata, Hazard y Pedro, y el City en Gabriel Jesus, Agüero y De Bruyne, y los 127 del United en Lukaku, Mkhitaryan y Rashford están por detrás.

Sólo los 101 goles que anotaron, sumando sus cifras, Messi, Suárez y Dembélé el curso pasado *ganan* a los 95 logrados por Mbappé, *Ney* y Cavani en sus clubes. Las 78 dianas de Kane, Alli y Son en el Tottenham, las 71 de Mertens, Callejón e Insigne en Nápoles, las 70 del ataque del Bayern –Lewandowski, James y Robben– y las 70 de la *BBC* que levantó la Champions no llegan a sus números. ●

Al Khelaifi, con Mbappé. AFP

El PSG se harta

SUS DIRIGENTES PIENSAN QUE LOS GRANDES NO SOPORTAN SU PRESENCIA

JOSÉ FÉLIX DÍAZ MADRID

Se quiera o no, moleste o no, el PSG ha cambiado el paso del fútbol europeo. En París creen que su nuevo posicionamiento molesta y mucho.

Los dirigentes del PSG saben que su presencia está empezando a ser incómoda. Creen que los grandes de Europa se sienten amenazados y que no van a consentir que un club sin pedigrí asalte el dominio que hasta ahora era monopolio de unos cuantos equipos y que no van a quedarse de brazos cruzados ante la amenaza que llega de la capital francesa. Informaciones interesadas, denuncias de Ligas como la española y movimientos de otros equipos van a estar a la orden del día y en los próximos días harán público su enfado, mostrando su verdad y, según dicen, su completa legalidad.

DESMENTIDO DE LA UEFA

La UEFA desmintió ayer unas supuestas palabras de su presidente Ceferin en la reunión de la ECA y en las que afimaba que estaba obligado a sancionar al PSG .

Mou apostará por De Gea en la Champions

GRUPO A El portugués se decide: el español por encima de Romero

MAN. UNITED

BASILEA

Old Trafford (Mánchester) **20.45 beIN MAX 5**

MAN. UNITED (4-2-3-1) De Gea | Valencia, Smalling, Lindelöf, Blind | Matic, Pogba | Mata, Mkhitaryan, Rashford | Lukaku.
Entrenador José Mourinho.

BASILEA (3-5-2) Vaclik | Balanta, Suchy, Akanji | Lang, Elyounoussi, Xhaka, Zuffi, Riveros | Bua y Van Wolfswinkel.
Entrenador Raphaël Wicky.

Árbitro: Ruddy Buquet (Francia)

ÁLVARO DE GRADO MÁNCHESTER

"De Gea está bien, con confianza y será el portero titular en la Champions", aseguró Mourinho en rueda de prensa. El luso volverá a apostar por el meta español después de usar a Romero en la Europa League el curso pasado. Mou y el United regresan a la Champions tras una temporada de ausencia. El portugués ya sabe lo que es sufrir ante el Basilea, ya que con el Chelsea perdió en Suiza y empató en casa en la 2013-2014. ●

José Mourinho (54). REUTERS

El Benfica no quiere sustos

GRUPO A El CSKA, tras superar dos previas, quiere dar guerra

BENFICA

CSKA

Da Luz (Lisboa) **20.45 beIN MAX 7**

BENFICA (4-4-2) Varela | Almeida, Luisao, Augusto, Hermes | Zivkovic, Pizzi, Samari, Salvio | Jonas y Seferovic.
Entrenador Rui Vitória

CSKA (3-5-2) Akinfeev | Ignashevich, V. Berezutski, A. Berezutski | Fernandes, Dzagoev, Wernbloom, Golovin, Nababkin | Vitinho y Zhamaletdinov .
Entrenador Víktor Goncharenko.

Árbitro: Undiano Mallenco (España)

NUNO LUZ LISBOA

El campeón de Portugal recibe al CSKA, que tuvo que pasar dos previas para meterse en la fase de grupos. ●

El Bayern de los líos

VIAJES, FICHAJES Y POLÉMICA

Rummenigge recuerda a Lewandowski su admiración por el Real Madrid

BAYERN
ANDERLECHT

Allianz Arena (Múnich) **20.45 beIN MAX 4**

BAYERN (4-3-3) Neuer | Kimmich, Süle, Hummels, Alaba | Tolisso, Rudy, Thiago | Ribéry, Lewandowski y Müller.
Entrenador Carlo Ancelotti.
ANDERLECHT (4-3-3) Sels | Nájar, Spajic, Deschacht, Obradovic | Trebel, Kums, Dendoncker | Hanni, Onyekuru y Teodorczyk.
Entrenador René Weiler.
Árbitro: Paolo Tagliavento (Italia)

JOSÉ FÉLIX DÍAZ MADRID

Una derrota en septiembre ante el Hoffenheim ha bastado para que la caja de los truenos se desate en el Bayern, pero los problemas del equipo bávaro arrancan meses atrás. En los primeros días de trabajo y en una política de fichajes que nadie ha entendido y que ha llevado al equipo alemán a estar en inferioridad con respecto a sus más directos competidores, tanto en la Champions League como en la Bundesliga. Hoy, arranca en Europa ante el Anderlecht, un rival propicio para olvidar, pero algunas heridas parecen demasiado profundas.

ANCELOTTI NO PIENSA EN CHINA

Ancelotti sabe que se aventura un curso complicado, pero no por ese motivo piensa arrojar la toalla o escuchar ofertas de países con un fútbol todavía por desarrollar. Su único objetivo es el Bayern y conseguir poner orden en una situación complicada por culpa de esas dudas iniciales en Liga, con derrota incluida.

Los jugadores del Bayern rodean al árbitro durante el partido del pasado sábado ante el Hoffenheim. REUTERS

Es cierto que al italiano le habría gustado la llegada de más y mejores refuerzos como Alexis Sánchez o tener un verano en condiciones para poder trabajar como es debido y no a 40 grados de temperatura y 90% de humedad en Shanghai. Sin embargo, el técnico italiano sabe que es el precio de entrenar a un grande en el fútbol actual. Incluso se llegaron a suspender entrenamientos ante las extremas condiciones vividas en la concentración.

La llegada de James ha sido el único lujo que se ha permitido Ancelotti ante la incorporación de jugadores de club, del perfil Rummenigge, como Tolisso –el más caro de la historia del combinado bávaro– del Olympique Lyon, y de Süle y Rudy, del Hoffenheim. Futbolistas que no elevan el listón de una plantilla mayor en sus puestos clave.

Si Ancelotti calló, el que no lo hizo fue Lewandowski, que pidió públicamente fichajes y mejores condiciones de trabajo, algo que no gustó a Rummenigge, que recordó su eterna admiración por el Real Madrid. "¿Viaje a Asia?El Madrid, el equipo soñado de Robert, también viaja mucho", aseguró el presidente del conjunto bávaro. ●

> *"¿Viaje a Asia? El Madrid, el equipo soñado de Robert, también viaja mucho"*
>
> **RUMMENIGGE** PRESIDENTE DEL BAYERN

Real Madrid Champions › **Real Madrid - APOEL**

El rey de la Cham

CASEMIRO, TRES TÍTULOS EN SUS TRES PARTICIPACIONES

Suplente en la campaña 13-14, fue clave con su actuación ante el Borussia • Titular indiscutible para Zizou en las dos últimas conquistas del Madrid • El año pasado marcó al Nápoles... y en la final de Cardiff

DAVID G. MEDINA
MADRID

Casemiro ha tenido que derribar muchas puertas hasta hacerse con la vitola de indiscutible en el Real Madrid. La primera, quizá la que más le ha costado, la de aquellos que no comulgan con los futbolistas que son más tácticos que técnicos, más físicos que estéticos, más de los que trabajan por y para el equipo que de los *jugones* de turno.

Futbolista de rompe y rasga, de pierna dura y, también hay que decirlo, con un toque de agresividad que exaspera en multitud de ocasiones a sus rivales, Casemiro ha acabado por hacerse vital en el Real Madrid. Y no un Madrid cualquiera, lo ha hecho en el que Zinedine Zidane ha llevado a lo más alto, con dos Champions consecutivas (hito histórico del torneo) y con el primer doblete madridista en casi seis décadas.

De la Champions, precisamente, va este reportaje. De la música de Hendel que levanta cualquier estadio, Santiago Bernabéu incluido. La *frialdad* y exigencia de LaLiga troca en pasión cuando la orejona está en el horizonte. Y es en el Viejo Continente donde *Casemito*, como le llaman en el vestuario Marcelo y compañía, se ha convertido en un auténtico Rey.

El monarca que afronta su cuarta edición de madridista en la competición que ha ganado en sus tres anteriores aventuras. Un palmarés inmaculado para un futbolista que se ha acabado por convertir en uno de los preferidos del Santiago Bernabéu, siempre tan agradecido con los jugadores que se dejan la piel sobre el césped.

EL ESCUDERO INTOCABLE

El éxito sin fallo de Casemiro es una brutalidad de la que no pueden presumir ni los más grandes de la historia. Un hito que sueña con ampliar ahora que está instalado de forma definitiva entre los intocables de Zizou. Lejos queda cuando, con Ancelotti de jefe y el francés como aprendiz, su aportación fue la del meritorio que apenas jugó 6 partidos y 144 minutos. Aquella conquista, la de Ramos y su cabezazo agónico en Lisboa, quizá no habría llegado sin la providencial aportación del discreto brasileño ante el Borussia Dortmund, uno de los momentos agónicos antes de levantar la Décima.

No valió aquello para hacerse un hueco en un equipo que le mandó de *Erasmus* a Oporto. Allí creció y creció hasta comprar el billete de vuelta a Chamartín. Más hecho, su inclusión en el once por parte de Zidane (ante el Levante y tras caer en el derbi en casa) levantó un equipo tocado para volar rumbo a dos orejonas más en Milán y Cardiff.

En la primera, de hecho, jugó los 120 minutos de la finalísima (fue de los más destacados y resultó clave para aguantar el empuje rojiblanco durante muchos minutos) y fue clave ante Roma, Wolfsburgo y Manchester City, donde se perdió la vuelta por una lesión.

El curso pasado, por si fuera poca su aportación defensiva, también se sumó en el aspecto goleador. Y no con tantos insignificantes. Se estrenó ante el Nápoles para ayudar a levantar, cuando el Madrid estaba contra las cuerdas, el gol italiano en el Bernabéu. Se coronó en Cardiff con uno de los tantos que le valieron al Madrid para pasar por encima de la Juve en el segundo acto.

Adquirió tanta importancia que Zizou apenas le dio descanso, desde los cruces de octavos, durante los últimos 13 minutos del encuentro del Calderón ante el Atlético, cuando el Madrid ya tenía comprado el boleto para la gran final. Para la nueva edición, Case volverá a jugar un papel fundamental. ●

26
PARTIDOS ha jugado Case en sus tres Champions de madridista.

13
MINUTOS se perdió en los últimos ocho partidos de la Champions 16-17.

CLAVE EN EL OPORTO QUE 'ASUSTÓ' AL BAYERN
En su temporada en el Oporto, Case firmó otra gran actuación en la Champions. El brasileño se adueñó de la medular lusa y fue clave para que pusieran contra las cuerdas al potente Bayern en cuartos de final.

SONRISA DE GANADOR
Casemiro posa para MARCA con un balón de la Champions, su torneo fetiche.

KARIM BENZEMA se confirma como el cuarto capitán para esta temporada. Florentino posó con los cuatro ayer: Ramos, Marcelo, Cristiano Ronaldo y el ariete francés.

Real Madrid C.F. @realmadrid 11 de septiembre
¡Enhorabuena a @RafaelNadal, socio de honor del club, por lograr su decimosexto Grand Slam!

EL PRIMER CLÁSICO LIGUERO se disputará el día 23 de diciembre a las 13.00 horas, fuera del resto de la jornada (19, 20 y 21) por el Mundial de Clubes que juega el Madrid.

pions

FOTO OFICIAL

REALMADRID.COM

LA FAMILIA BLANCA Florentino Pérez y Paco Gento, presidente de honor, se hicieron ayer la foto oficial junto a los miembros de la plantilla del Madrid y el primer entrenador, Zinedine Zidane.

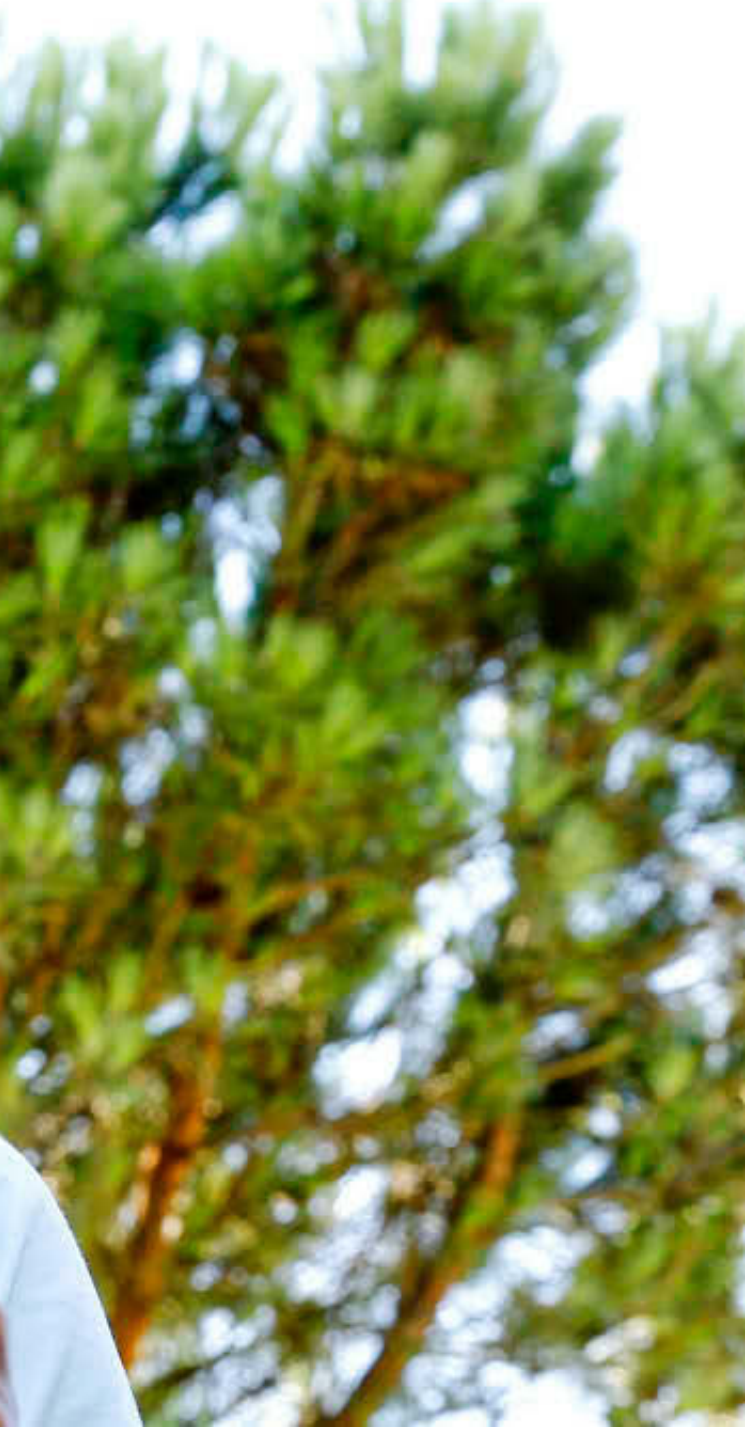

ÁNGEL RIVERO

Isco (25) controla el balón en un partido del Madrid. AFP

RENOVARÁN

ZIDANE

MARCELO

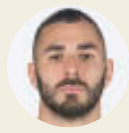

BENZEMA

CARVAJAL

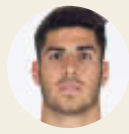

ASENSIO

VARANE

NACHO

Rotaciones y prolongaciones

LOS DOS EMPATES NO VARÍAN LOS PLANES DE ZIDANE: CONTINÚAN LOS CAMBIOS Y LA IDEA DE QUE TODOS JUEGUEN MUCHO. ESTA SEMANA COMENZARÁN A OFICIALIZARSE OCHO RENOVACIONES.

por **Enrique Ortego**

Palabra de Zinedine Zidane. Antes de comenzar la temporada se reunió con toda la plantilla para anunciarles que continuaría adelante con su política de rotaciones constantes, que todos, absolutamente todos, los jugadores acabarían jugando mucho... y volverían a sentirse importantes, como la temporada anterior.

Nada le va a pertubar en su decisión tomada. Ni siquiera los dos empates caseros ante Valencia y Levante. El técnico no considera que esos dos reveses tegan relación directa con su estrategia de reparto de minutos y esfuerzos entre todos y cada uno de los componentes de la plantilla y por lo tanto no variará en su planteamiento original.

Lo que sí han podido influir son las circunstancias, como la sanción de Cristiano Ronaldo, las lesiones de Varane y Vallejo o, ahora, la lesión de Benzema y la expulsión de Marcelo.

Tres eran los jugadores especialmente preocupados con su futuro inmediato después de disputarse las dos Supercopas en las que tuvieron escaso protagonismo: Marcos Llorente, Theo y Ceballos. Los tres recién llegados. Con ofertas para poder salir cedidos antes de que concluyera el mercado de verano, los tres quisieron saber de primera mano cuál era su situación exacta y el técnico les tranquilizó y personalmente les ratificó su confianza plena en ellos y les aseguró que tendrían sus minutos en las tres competiciones. No hay que olvidar que mañana comienza la Champions y el mes próximo entra en escena la Copa del Rey.

Marcos Llorente y Theo ya alcanzaron su primera titularidad contra el Levante y posiblemente la marcha del partido evitó que Ceballos tuviera minutos. En este curso Zidane comenzó con sus rotaciones desde la vuelta de la Supercopa de España. Ya sin Cristiano, sancionado. dejó en el banquillo de salida a Casemiro, Isco y Vale y jugaron Kovacic, Lucas y Asensio.

Después de mantener el teórico bloque titular contra el Deportivo y el Valencia en las dos primeras jornadas, en la tercera, tras el parón por las selecciones, llegó su segunda rotación múltiple con la entrada en el once de Theo, Llorente, Lucas Vázquez y Asensio.

ISCO (2018) Y BENZEMA (2019), LAS AMPLIACIONES MÁS PERENTORIAS

UNA PLANTILLA PARA CINCO-SEIS AÑOS

Y si en el césped las rotaciones continuarán siendo una seña de identidad, en los despachos esta semana se deben oficializar las prolongaciones de contrato ya acordadas con Zidane (2020), Asensio (2023) Isco (2022), Benzema (2021), Carvajal (2022), Marcelo (2022), Varane (2022) y Nacho (2021). La idea es sellar las renovaciones con la clásica foto del jugador con el presidente y una camiseta con el año de finalización del nuevo contrato, como testigo de cargo. No habrá actos oficiales como ocurriera con el capitán Sergio Ramos o Cristiano Ronaldo.

El pasado año, también por estas fechas, el club afrontó el llamado 'plan renove' con la prolongación de los contratos de otro buen número de jugadores: Bale y Kroos (2022), Lucas Vázquez, Casemiro, Kovacic y Cristiano (2021). Teniendo en cuenta que las últimas incorporaciones, Vallejo, Theo y Ceballos firmaron hasta 2023, la estrategia de tener un núcleo mayoritario de la plantilla asegurado para cinco y seis años se ha hecho realidad. Isco, que acababa el 30 de junio de 2018 era la gran proridad. Benzema, que acababa en 2019, la segunda. ●

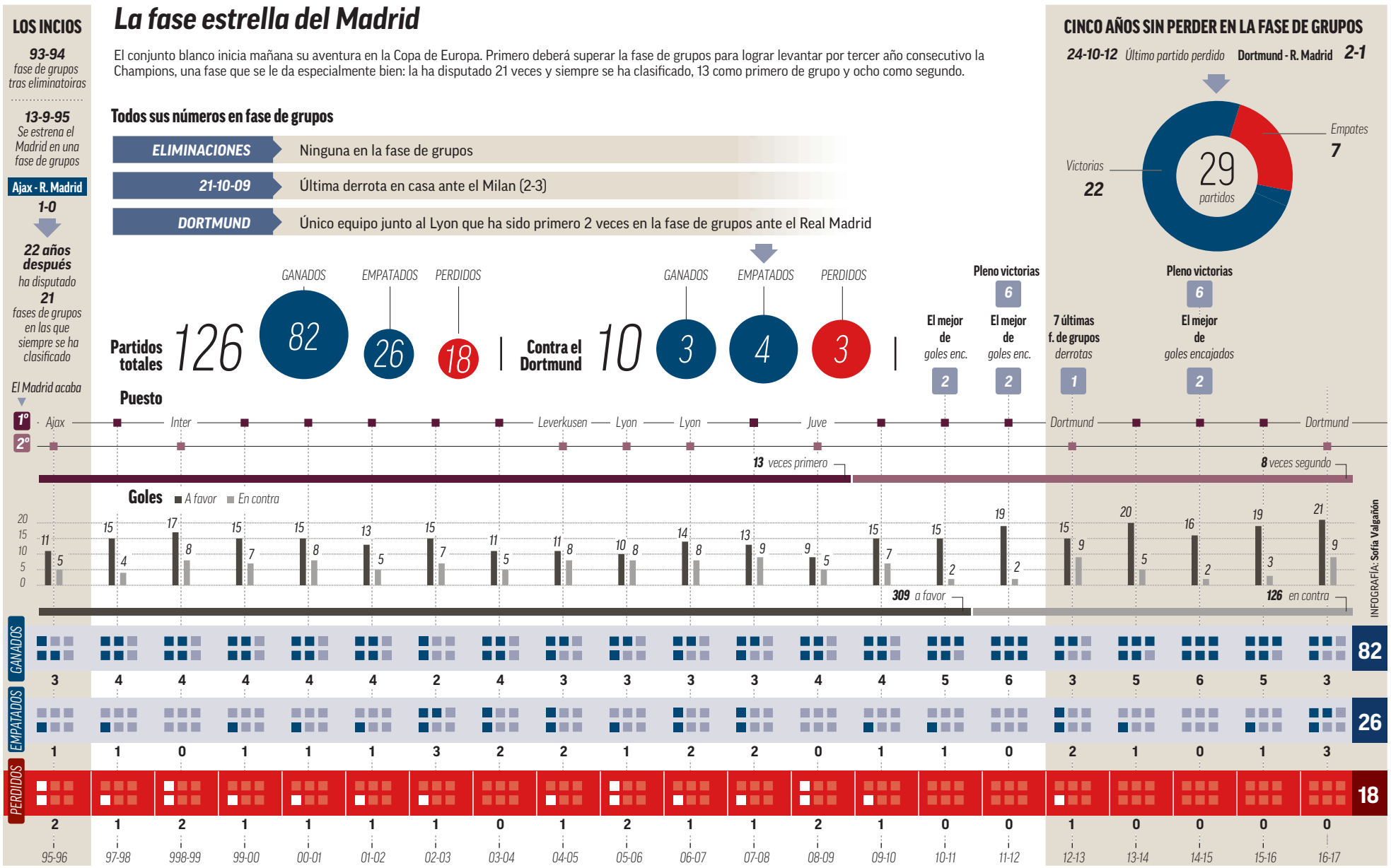

Encuentros (celestiales) en la primera fase

EL MADRID NO PIERDE UN PARTIDO EN GRUPOS DESDE 2012

Aquel 24 de octubre cayó por 2-1 ante el Dortmund • Ha firmado 22 triunfos y siete empates desde entonces en esa etapa de la Champions

J. L. CALDERÓN Y PATRICIA TERROBA
MADRID

El Real Madrid arranca mañana la Liga de Campeones 17-18 con el objetivo de revalidar el título por tercera temporada consecutiva. Y lo hace, como siempre dice Zidane, pasito a pasito. Partido a partido. El primer objetivo, superar la fase de grupos. Una etapa de la Champions celestial para los blancos. Y es que llevan nada más y nada menos que cinco años sin perder un partido en esta primera fase. En total, 22 victorias y siete empates. Fue el 24 de octubre de 2012 cuando el equipo dirigido por aquel entonces por Mourinho cayó por 2-1 ante el Dortmund en Alemania. Equipo, por otro lado, que terminaría eliminando a los blancos aquella edición en semifinales.

Entonces, se adelantó el conjunto alemán con un gol de Lewandowski, empató Cristiano y puso de nuevo el marcador del lado del Borussia Schmelzer en el 64'. Una derrota del Real Madrid que no ha vuelto a repetirse. City, Ajax, Galatasaray, Copenhague, Juventus, Basel, Ludogorets, Liverpool, Shakhtar, Malmo, PSG, Sporting, Dortmund y Legia se han enfrentado a los blancos en la fase de grupos desde 2012. Todos con un final similar: sin lograr superar al equipo dirigido ahora por Zinedine Zidane.

Desde entonces, el Madrid se ha apoderado de esa primera etapa de la Copa de Europa, firmando cifras históricas y superando récords de todos los tipos. Primero, sufriendo una única derrota en las últimas siete fases de grupos. Segundo, logrando dos plenos de victorias, en la 11-12 y en la 14-15. Y por último, en la primera fase de esa campaña 14-15, encajó sólo dos goles, firmando otro récord que había logrado también en la 10-11 y en la 11-12 y que nadie más ha conseguido.

Asensio no se entrenó con el grupo ayer

Marco Asensio fue la principal ausencia ayer en el entrenamiento del Real Madrid. La plantilla blanca continuó preparando el debut en Champions ante el APOEL, mientras que el centrocampista balear se ejercitó en solitario dentro de las instalaciones de Valdebebas por lo que, en principio, es duda para el partido de mañana. El que no estará seguro es Benzema, que sigue con su proceso de recuperación.

LA FASE BLANCA

La Copa de Europa es sin duda la competición fetiche del Real Madrid. Y dentro de la competición, la fase de grupos ha sido históricamente de dominio blanco. No sólo en los últimos cinco años el conjunto blanco se ha adueñado de esta primera etapa. Desde que se estrenase el 13 de septiembre de 1995 en esta fase con una victoria por 1-0 ante el Ajax, el Madrid ha disputado 21 fases de grupos. O lo que es lo mismo, 126 partidos en el inicio de la competición europea que le han llevado a firmar un pleno de clasificaciones. 13 veces, como primeros de grupo, y las otras ocho, como segundo.

Además, de los 126 partidos, los blancos han ganado 82, empatado 26 y perdido 18. Equipos como la Roma, el Werder Bremen, el Milan, la Juventus o el Olympiacos han sido capaces de superar al Madrid en la fase de grupos a lo largo de la historia. Resultado que intentarán imitar este año el APOEL, el Dormtund y el Tottenham para evitar algo que, a priori, parece más bien inevitable: superar al Real Madrid en fase de grupos.

Un Madrid que llega mañana a su debut de esta campaña ante el APOEL con el objetivo de hacer olvidar los dos últimos tropiezos en Liga ante el Valencia (2-2) y frente al Levante (1-1). Llega además con su estrella, Cristiano, que se estrenará en un once esta temporada. Y aterriaza en el Bernabéu con el objetivo de poner la primera piedra de un camino que le llevaría el próximo 26 de mayo a levantar su tercera Champions consecutiva. ●

13
EQUIPOS han ganado al Real Madrid en la fase de grupos desde 1995

21
FASES DE GRUPOS ha jugado, y siempre se ha clasificado

La que le falta a Guti

HOY ARRANCA LA YOUTH LEAGUE

El Madrid, canditato a un título por el que pelearán Barça, Atlético y Sevilla

LAURA RUBIO
MADRID

Histórica, así fue la temporada del Juvenil A el curso pasado. Un triplete –Liga, Copa de Campeones y Copa del Rey– situó en el olimpo a la escuadra de Guti. Un legado que podría haberse visto ampliado con la Youth League, donde cayeron en *semis* ante el Benfica (2-4). Una espina, que sueña con quitarse este curso.

El Juvenil A inicia su andadura mañana ante el Apoel en el Di Stéfano (16:00 horas). En esta ocasión, Guti no tiene a su disposición a todos los componentes del que muchos bautizaron como el mejor equipo de La Fábrica, pero si cuenta con varias de sus estrellas. El segundo filial madridista estará apoyado por refuerzos del Castilla: Dani Gómez, Óscar, Aléx Martín, y Elías. En el primer duelo, Óscar y Aléx no estarán por lesión.

Además de los blancos, otros 31 juveniles –entre ellos tres españoles: Sevilla, Atleti y Barcelona– inician la conquista de la Youth League. El Salzburgo, campeón de la edición 16-17, sueña con revalidar la copa. El equipo austriaco se inicia ante el Burdeus.

Junto al vigente campeón, vuelven a competir equipos como Chelsea, Barcelona, Anderlecht, Atlético, Bayern de Múnich, Benfica, Juventus, City, PSG u Oporto entre otros. La competición la inaguran hoy el Benfica y el CSKA a las 14:00 horas. Y el último partido de la primera jornada será el Liverpool- Sevilla, mañana a las 18.00 horas.●

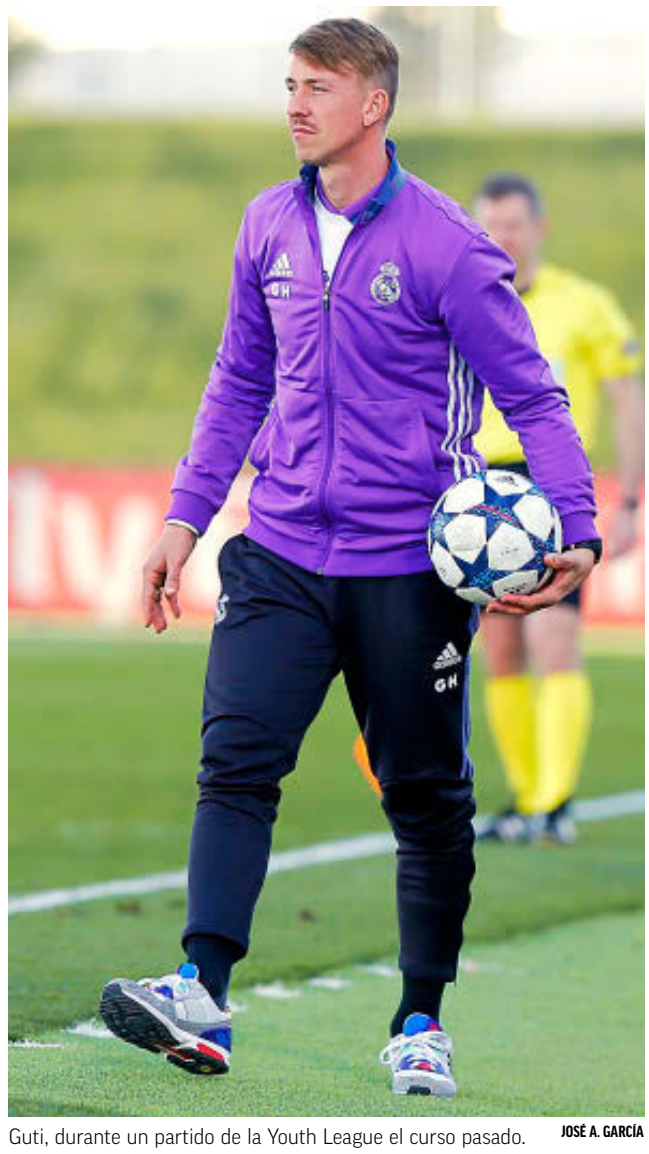

Guti, durante un partido de la Youth League el curso pasado. JOSÉ A. GARCÍA

Imagen del proyecto blanco en China. LAI SUN GROUP

El club abre más mercado en China

ACUERDO con Lai Sun Group que garantiza al club estar presente en un parque temático

P. POLO MADRID

El Real Madrid presentó ayer su acuerdo con el grupo chino Lai Sun Group que le permitirá estar presente a partir de 2021 en uno de los parques temáticos más importantes que se levantará en China, concretamente en el corazón de Hengqin, en Zhuhai. El proyecto *Novotown* tendrá reservado para ocio de los madridistas una superficie de 12.000 metros cuadrados que se conocerá como el *Real Madrid Interactive Experience Center*, donde los aficionados chinos tendrán una tienda oficial con los productos del club, un museo interactivo, restaurantes donde se proyectarán los mejores partidos del Real Madrid en su historia y distintos eventos en tiempo real con los propios jugadores blancos.●

El motor del líder

ILLARRA ES FUNDAMENTAL EN LA REAL

El medio vuelve a brillar de txuriurdin después de su paso por el Real Madrid

ÓSCAR BADALLO
SAN SEBASTIÁN

Asier Illarramendi ratificó el domingo en Riazor, con los dos goles con los que redondeó una sobresaliente actuación individual en el triunfo ante el Dépor, que puede estar atravesando el mejor momento de su carrera deportiva. La ha relanzado de nuevo en la Real Sociedad después de que se frenase durante su estancia en el Real Madrid. El club txuriurdin perdió dos temporadas a uno de sus jugadores referencias, pero le ha recuperado a su mejor nivel y ganando 22 millones en las operaciones.

Illarramendi fue uno de los jugadores de la Real más claves en la consecución del sexto puesto y el pase para la Europa League. No en vano, ganó la casi totalidad de clasificaciones sobre el mejor jugador de los de Eusebio Sacristán en la pasada temporada, y en la presente sigue igual o mejor que entonces. "Estoy disfrutando en el campo, porque me siento muy cómodo con el estilo", afirma sonriente sobre su gran estado de forma.

El medio ha retomado con la camiseta blanquiazul la trayectoria ascendente que tenía cuando, con apenas 53 encuentros de Liga en Primera división, el Real Madrid decidió pagar los 39 millones de euros de su cláusula de rescisión y eliminar el color azul de su elástica.

APUNTA AL MUNDIAL

Illarra llegó a Madrid con la idea de triunfar, pero la presión por ser etiquetado como el sustituto de Xabi Alonso y la que recibía desde el entorno –muchísimo mayor que la que había tenido en San Sebastián– le empequeñecieron tanto que dos años después volvió por 17 millones, con lo que en Anoeta sacaron 22 de beneficio por, como algunos seguidores suelen decir, una *cesión* por dos campañas.

De nuevo en la Real, y tras una primera temporada complicada por la difícil transición de Moyes a Eusebio, Illarra vuelve a disfrutar del fútbol. Tanto, que ha sido llamado en alguna ocasión por Lopetegui para la selección y hasta marca goles. "No marcaba un doblete desde cadetes", confesó tras ser el protagonista de la victoria en Riazor, con la que se mantienen colíredes.

Por otro lado, ayer recibieron la buena noticia de que Iñigo Martínez no tiene nada grave, tras una resonancia. ●

20
BALONES RECUPERADOS suma el de Mutriku en las tres jornadas

DEBUTANTE EN EUROPA
Illarra jugará el jueves ante el Rosenborg su primer partido en Europa con la Real, al irse a Madrid justo en la campaña de la Champions. "Estoy con ilusión", dice.

JOSUNE MTZ. DE ALBÉNIZ

CINCO 'PERLAS' A SEGUIR

ÁLVARO ODRIOZOLA
DE 2ªB A LA SELECCIÓN EN SOLAMENTE SEIS MESES
El lateral derecho realista debutó el 16 de enero, en Málaga y desde entonces es fijo para Eusebio. Fue al Europeo sub 21, se entrenó con la ansoluta y su nombre está en las agendas de Real Madrid, Barcelona y otros grandes clubes.

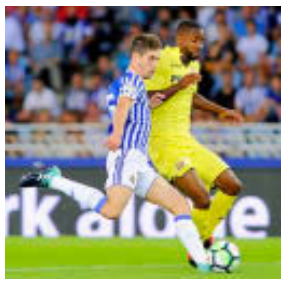

ARITZ ELUSTONDO
SE HA REIVINDICADO EN ESTE INICIO DE LIGA
Después de su gran aparición en la 2014-15, con 31 partidos, en el curso pasado se vio relegado por Raúl Navas, pero en este ha aprovechado los problemas físicos de Iñigo y Llorente en pretemporada para hacerse un hueco y jugar los 270 minutos.

KEVIN RODRIGUES
INTENTA ASENTARSE COMO SUSTITUTO DE YURI
Kevin Rodrigues llegó a San Sebastián después de no triunfar en Francia como medio, pese a ser subcampeón de Europa sub 19 con los Rabiot, Martial y compañía. En la Real le retrasaron a la defensa y es la apuesta para sustituir a Yuri.

DIEGO LLORENTE
SE ESTRENÓ EN RIAZOR CON UN GOL IMPORTANTE
El madrileño no ha tardado mucho en aprovechar su primera oportunidad de jugar. Tras no participar ante Celta y Villarreal, entró el domingo en Riazor, tras la lesión de Iñigo, y marcó el 2-3 con el que la Real encarriló el triunfo.

ADNAN JANUZAJ
BUSCA TRIUNFAR EN LA LIGA COMO VELA
El belga debutó contra el Dépor y fue el principal peligro de los de Eusebio en ataque, dejando muchas muestras de su calidad con regates de todo tipo y varios disparos con los que estuvo cerca de marcar. Puede ser el nuevo Carlos Vela.

Bacca y Ünal se reivindican

VILLARREAL Se estrenaron como goleadores en el duelo ante el Betis

VÍCTOR FRANCH VILLARREAL

Ha costado tres jornadas, pero los fichajes amarillos ya deciden partidos para el conjunto castellonense. Ante el Betis, tanto Bacca como Enes Ünal estrenaron su casillero particular. El colombiano no tenía dudas de que el gol llegaría: "Tenía mucha confianza en mí, aunque no estuviesen saliendo las cosas". ●

Amrabat: "Quería volver a LaLiga"

LEGANÉS El marroquí se mostró feliz de poder regresar a España

JAVI CARRASCO LEGANÉS

El Leganés presentó ayer a Nordin Amrabat. El marroquí regresa a LaLiga tras haber militado dos años en el Málaga: "Tenía ganas de volver a la mejor Liga del mundo". Y se mostró ansioso por comenzar esta nueva etapa: "Estoy deseando defender esta camiseta. Este es un gran club y una gran afición". ●

Iván López será baja un mes

LEVANTE El lateral padece una rotura muscular en los isquiotibiales

M. Á. RODRÍGUEZ VALENCIA

El Levante se queda un mes sin Iván López. El lateral tuvo que abandonar antes de tiempo el partido del Bernabéu y ayer se sometió a pruebas médicas que confirmaron una lesión muscular. Según el parte médico del club granota sufre "una rotura muscular en los isquiotibiales del muslo izquierdo". ●

Iván Alejo, dos meses K.O.

EIBAR Sufre una rotura parcial de la cápsula posterior de la rodilla

ANDER BARROSO EIBAR

Iván Alejo no tiene rotos los ligamentos de la rodilla y no tendrá que pasar por quirófano. El vallisoletano se sometió a una resonancia que dictaminó que padece una rotura parcial de la cápsula posterior de la rodilla y sólo deberá estar en el dique seco alrededor de ocho semanas. ●

Atlético-Athletic, estreno femenino en La Quiniela

SERÁ EL PLENO AL 15 EN EL PRIMER BOLETO DEL MES DE OCTUBRE

Primer partido de fútbol femenino desde que naciera este juego de azar en 1946 • La Liga Iberdrola tendrá representación con un partido por jornada

DAVID MENAYO
MADRID

Es un pequeño paso para la igualdad, pero un gran paso para el fútbol femenino. El Atlético de Madrid-Athletic que se disputará el primer fin de semana de octubre pasará a la historia por ser el primer partido de fútbol femenino que formará parte de La Quiniela. Lo hará a lo grande, siendo el Pleno al 15 de un boleto que contará con partido de la séptima jornada de la Liga Santander y Liga 1/2/3 y la cuarta de la Liga Iberdrola.

"Sabemos de la importancia que está adquiriendo y los resultados que está obteniendo el deporte femenino en nuestro país. Por eso estamos estudiando la posibilidad de que un partido de la Liga femenina de fútbol figure en La Quiniela la próxima temporada", aseguraron los responsables de Loterías y Apuestas del Estado (LAE) el pasado mes de febrero. Han tenido que pasar 71 años desde que naciera La Quiniela para dar protagonismo a las féminas –en realidad, no tanto, dado que la primera Liga femenina oficial data de la temporada 1988-89–.

Andrea Pereira (23) saca un balón jugado en un choque disputado en el Vicente Calderón. ÁNGEL RIVERO

PARTIDO DE CAMPEONES

El duelo entre el vigente campeón (Atlético) y el equipo con más Ligas en su palmarés (Athletic, cinco) será el Pleno al 15 del boleto, rompiendo así la dinámica que se ha cumplido en las dos últimas jornadas en la que ese casillero correspondía al partido pospuesto al lunes en Primera división. La intención de LAE es que la Liga Iberdrola tenga representación en La Quiniela con un partido por jornada.

Esta medida no es sólo un gran escaparate en cuanto a visibilidad para el fútbol femenino, sino que debe ser una forma más de ingreso para los 16 clubes de la máxima categoría –seis de ellos independientes, sin respaldo de un asociado a LaLiga– que hasta este momento reciben ayuda económica de Iberdrola, LaLiga y el CSD a través del proyecto Universo Mujer. ●

El 'caso Vitolo', a los tribunales

SEVILLA El Consejo decide llevar a juicio a todas las partes

R. GUEVARA SEVILLA

El Consejo de Administración del Sevilla decidió ayer demandar a todas las partes implicadas en el caso Vitolo "en defensa de sus legítimos intereses", según afirmó en un comunicado.

El club sevillista considera que "hay suficientes argumentos legales para hacer valer el acuerdo de renovación alcanzado con el jugador, por lo que demandará a las todas partes en defensa de sus intereses y de su imagen".

Precisamente el próximo miércoles 20 el Sevilla recibe en el Pizjuán a Las Palmas, aunque el centrocampista sigue aún con problemas físicos. ●

HORARIOS JORNADA 8

Espanyol-Levante	Viernes 13-10 21.00
Athletic-Sevilla	Sábado 14-10 13.00
Getafe-Rea Madrid	Sábado 14-10 16.15
Alavés-Real Sociedad	Sábado 14-10 18.30
Atlético-Barcelona	Sábado 14-10 20.45
Eibar-Deportivo	Domingo 15-10 12.00
Girona-Villarreal	Domingo 15-10 16.15
Málaga-Leganés	Domingo 15-10 18.30
Betis-Valencia	Domingo 15-10 20.45
Las Palmas-Celta	Lunes 16-10 21.00

MARCAapuestas.es

Disponible en el App Store

mob.marcaapuestas.es ANDROID

juego seguro jugarBIEN

EL BONO ES PARA JUGAR . +18. JUEGA CON RESPONSABILIDAD.

Consulta las bases legales-Términos y condiciones de la promoción. Sólo válida para nuevos usuarios en su primera apuesta. Apuesta de 5€. La ganancia extra de la megacuota será entregada en free bets en un plazo de 24h y expiran en un plazo de 7 días desde su obtención.

Más información en: megacuota.es

El aire es para la UD

LAS PALMAS ASALTA LA ROSALEDA A BASE DE ORDEN Y BUEN FÚTBOL

El conjunto canario toma oxígeno con un partido muy serio y a costa del Málaga, que sigue sin puntuar después de tres jornadas • Míchel, silbado

La crónica

por **Miguel Ángel García**
@miguelangaro

En el duelo de la necesidad triunfó el que más temple tuvo. Las Palmas supo colocarse, estar ordenado y esperar sus oportunidades, que aprovechó a la perfección. El Málaga tiró de ganas para agradar a su afición, pero sin orden, con mucha precipitación y apenas fuerzas para sumar los tres puntos. El balón de oxígeno se lo quedó el que más lo mereció.

El Málaga lo buscó más desde el principio. Pero eso nunca descompuso a un bien posicionado Las Palmas. La compostura de la UD sí que tuvo recompensa al filo del descanso. Un regalo de Luis Hernández en un pase largo a Rosales lo interceptó Halilovic en medio campo para poner la directa y ceder en el área a un Jonathan Viera que la ajustó lo suficiente para marcar. Pese a todo, no se rindió el Málaga, que reaccionó a tiempo.

Nada más reanudarse el partido, Diego González empataba de cabeza al saque de una falta. El gol daba oxígeno a tiempo a los malacitanos, y Míchel movía el banquillo con la entrada de Ontiveros.

CALLERI SILENCIA MÁLAGA

Sin embargo, eso no descompuso a Las Palmas, que llegaba poco aunque con contundencia. Halilovic pudo volver a adelantar a su equipo tras una preciosa asistencia de Viera, pero se encontró con Roberto y el larguero. Fue un aviso previo al tanto de Calleri. Su trabajo tuvo recompensa con un zapatazo desde dentro del área.

El varapalo dejó muda a La Rosaleda y muy tocado al conjunto blanquiazul. Míchel trató de mover el banquillo otra vez con un doble cambio que no gustó en La Rosaleda. Tampoco funcionó. Al final, Remy, que debutaba, puso la puntilla para asegurar los tres primeros puntos de LaLiga del conjunto canario que, a su vez, deja muy tocado al Málaga y a su entrenador. ●

Málaga		1	3	Las Palmas	
Entrenador Michel ★				Entrenador M. Márquez ★★★	
1 Roberto	★			13 Chichizola	★★
18 Rosales	★★			12 Macedo	★★
→ 12 Cifuentes 73'	★			22 Ximo Navarro	★★
4 Luis Hernández	–			16 Aythami	★★
3 Diego González	★★			23 Dani Castellano	★★★
15 Ricca	★			18 Javi Castellano	★★
6 Kuzmanovic	★			25 Aquilani	★★
14 Recio	★			10 Tannane	★
20 Keko	★			→ 11 Momo 81'	s/c
→ 17 Ontiveros 60'	★★			8 Halilovic	★★
8 Adrián	★★			→ 7 Remy 64'	★★
→ 26 En-Nesyri 73'	★			21 Jonathan Viera	★★
28 Mula	★			9 Calleri	★★★
9 Borja Bastón	★			→ 14 V. Gómez 90'	s/c

La Rosaleda — 22.697 espectadores

Árbitro: Estrada Fernández (Colegio catalán) ★★★

Tarjetas: 21' **Adrián** 61' **Recio** 65' **B. Bastón** 67' **D. Castellano** 80' **Macedo** 83' **Ontiveros**

Goles: 0-1 45' **J. Viera**. **1-1** 48' **D. González**. **1-2** 70' **Calleri**. **1-3** 88' **Remy**

40

AÑOS llevaba Las Palmas sin lograr ganar en Málaga en Liga

LA ROSALEDA CLAMA CONTRA EL JEQUE AL-THANI

El ambiente sigue crispado en Martiricos. La afición blanquiazul explotó contra el jeque y señaló al palco en búsqueda de respuestas. "Al-Thani vete ya", gritó La Rosaleda por primera vez.

Aquilani (33) y Remy (30) se abrazan tras un gol. MARILU BÁEZ

MÍCHEL
Técnico del Málaga
"AHORA NO VOY A CAER EN EL DESÁNIMO"

MÁRQUEZ
Técnico de Las Palmas
"EL EQUIPO NO PUEDE PARARSE AQUÍ"

CONSIGUE EN EXCLUSIVA CON MARCA

COLCHÓN VISCOELÁSTICO BELLAGIO TOTAL CONFORT

LLÉVATE GRATIS ESTA PULSERA

DESDE SÓLO 99€
PRECIO DE MERCADO 734€

SIN CUPONES
DOMINGO 17 CARTILLA

4 CM DE VISCOELÁSTICA

- Altura: 24 cm +/-
- 4 cm de viscoelástica alta densidad Eco-Fresh® Sistema Progresivo de alta densidad, fabricado con materias primas naturales y renovables
- Núcleo H.R PRO - ECOLÓGIC® SYSTEM waterfoam tecnología con gran capacidad de transpiración
- 100% de silicona, que se utiliza para combatir los problemas tales como, el reumatismo, la calcificación y reduce el dolor en los huesos
- Promueve la circulación de la sangre, favorece el drenaje y la regeneración de la piel
- Antiinflamatorio natural para los músculos, relaja y ayuda a eliminar la fatiga durante el sueño
- Con una excelente transpirabilidad 3D con micro tubos y que ayuda a eliminar los malos olores de forma rápida
- Antibacteriano natural de fibra y antifúngica y anti-humedad
- Mundial de Oeko-Tex Standard 100, garantiza la ausencia de sustancias nocivas para el organismo humano
- Ergonómico, no deformable y silencioso
- Hipoalergénico, hecho con materiales naturales y capa inferior transpirable 100%
- Indicado para todas las estaciones del año, costura de seguridad especial y fabricado en España

Elije tu medida

MEDIDAS ancho x largo	precio ESPECIAL	precio mercado
80x180 cm	99€	~~734€~~
80x190 cm	109€	~~734€~~
90x190 cm	139€	~~894€~~
105x190 cm	158€	~~976€~~
135x190 cm	195€	~~1289€~~
150x190 cm	209€	~~1457€~~
160x190 cm	230€	~~1500€~~
180x190 cm	252€	~~1574€~~

Consulta todas las medidas disponibles

RESÉRVALO GRATIS CAPTURANDO ESTE CÓDIGO

o en www.marca.com/promociones/visco-bellagioconfortypulsera

Promoción válida para todo el territorio peninsular. Unidades limitadas a 1000 en total. Base tapizada no incluida. Distribuido a domicilio contra reembolso. Bases depositadas en http://www.marca.com/promociones/visco-bellagioconfortypulsera

TEATRO REAL 200 AÑOS

comerZianet

ENVÍO A DOMICILIO GRATIS A PENÍNSULA

MARCA NUNCA ACABA

Nili, Héctor Hernández y Zozulya, presentados

ALBACETE Los jugadores participaron en la derrota del domingo frente al Lugo

PACO VILLAESCUSA ALBACETE

El Albacete presentó ayer a los tres últimos fichajes de la temporada: los delanteros Héctor –cedido por el Atlético de Madrid– y Zozulya, internacional ucraniano procedente del Betis. También se presentó a Nili, proveniente del Barcelona. Nico Rodríguez, director deportivo del Albacete, afirmó que la plantilla está cerrada con estos tres jugadores que llegan para mejorar el plantel de Aira. ●

Manu Onwu ya puede entrar en convocatoria

LORCA El jugador navarro viene de superar una lesión que le mantuvo seis meses sin jugar

ALFONSO MARTÍNEZ LORCA

El Lorca FC tiene un claro problema ofensivo. Tres goles en cuatro partidos han dejado a los de Curro Torres por debajo del trabajo mostrado en el campo. Ni Merentiel ni Manel Martínez han visto puerta hasta ahora, por lo que el técnico blanquiazul empezará a convocar a Manu Onwu. El delantero se lesionó en marzo y no ha podido entrar en una lista hasta esta semana. ●

Los gaditanos no miran más allá de los 50 puntos

CÁDIZ Quique Pina cree que el éxito cadista reside en la figura que encarna el entrenador

PEPE ROMERO CÁDIZ

El consejero delegado, Quique Pina, tiene claro que la clave del éxito en el arranque liguero cadista radica en la figura del entrenador: "El técnico es pieza clave en la estructura deportiva porque ha concienciado a los nuevos de la lucha y entrega necesaria para jugar". Además, no mirá mas allá de la salvación. "La permanencia sigue siendo un gran premio para nosotros", dijo. ●

Significativa charla de Carrión con Jaime

CÓRDOBA El técnico corrigió a una de sus estrellas tras la derrota ante el Barcelona B

RAFA FERNÁNDEZ CÓRDOBA

El Córdoba regresó al trabajo tras la derrota en Barcelona ante el filial azulgrana. En dicha sesión, Alfaro se ausentó por molestias musculares. Además, llamó la atención un a charla de 10 minutos de Luis Carrión con una de las estrellas del equipo, Jaime Romero. El entrenador corrigió varios aspectos a un jugador que no ha terminado de rendir aún a su mejor nivel. ●

Juan Carlos (26) y Menosse (30) en el Heliodoro. SANTIAGO FERRERO

Ni un triunfo desde marzo

EL GRANADA, CON PROBLEMAS PARA SUMAR DE TRES

El conjunto dirigido por Oltra no cierra los partidos • Han ido por delante en tres de los cuatro encuentros disputados

JORGE AZCOYTIA
GRANADA

Con el ascenso como único objetivo en el horizonte, las dudas no han tardado en instalarse en Los Cármenes tras un arranque titubeante en el que el cuadro nazarí ha encadenado cuatro empates consecutivos. Los pupilos de Oltra han esbozado destellos de su potencial, pero las victorias se han resistido, colocando a los granadinos a seis puntos del líder, un lastre que pronto puede empezar a pesar.

Los brotes verdes han sido evidentes en algunos tramos de los encuentros disputados hasta el momento, como demuestran las cuatro ocasiones en las que los rojiblancos se han adelantado en el marcador. Tras el combate nulo ante el Albacete que abrió el telón, el Granada logró inaugurar el marcador en La Romareda, pero el Zaragoza fue capaz de igualar la contienda, llevando al límite la resistencia andaluza en los minutos finales.

CON MARGEN DE MEJORA

El guión se volvió a repetir pocos días después ante el Barça B. El Granada se puso hasta en dos ocasiones por encima en el electrónico, pero los de La Masía fueron capaces de igualar la contienda. Con uno más sobre el terreno de juego y con ventaja en el marcador, el Granada acariciaba la primera victoria del curso, aspiración que el Tenerife logró diluir con dos tantos que evidenciaron las dificultades que sufre el cuadro de Oltra para administrar sus saldos positivos.

Para medrar en una categoría tan exigente como Segunda, el conjunto nazarí necesita pulir este defecto para evitar que vuelen más puntos cuando el viento está a favor. En total, el Granada ha estado por encima en el marcador durante 130 minutos, esfuerzo que no le ha servido para poder saborear la primera victoria de la temporada.

En apenas unos días, el equipo granadino tendrá una nueva oportunidad ante un Real Valladolid que pondrá a prueba la capacidad rojiblanca de encajar los golpes y de acabar con la mala racha. ●

El Alavés, última víctima

Con el empate arañado en Tenerife, el Granada mantiene abierta la peor racha de su historia, y ya acumula 18 encuentros consecutivos sin ganar. El último partido que se decantó del lado rojiblanco se remonta al uno de marzo, cuando logró vencer al Alavés por 2-1. Esta racha de empates del inicio liguero en la que está sumido el Granada no tiene precedentes en el fútbol nacional.

MIGUEL ÁNGEL MOLINA

1.620

MINUTOS acumula el conjunto nazarí sin sumar tres puntos en partido de competición

Reus		Entrenador López Garai ★★	1	0	Numancia		Entrenador Jagoba Arrasate ★
1	Santamaría	★			13	Aitor Fernández	★★
24	Miramón	★★			17	Medina	★
4	Olmo	★★			5	Dani Calvo	★
5	Íñiguez	★★			8	Escassi	★★
3	Menéndez	★★			→ 19	Guillermo 75'	★
23	Tito	★★			3	Ripa	★
16	Cámara	★			24	Diamanka	★
→ 17	David Haro 85'	–			6	Íñigo Pérez	★
15	Juan Domínguez	★			20	Valcarce	★
20	Gus Ledes	★			→ 23	Nieto 61'	★
10	Ricardo Vaz	★			12	Pere Milla	★
→ 11	Fran Carbiá 55'	★			21	Mateu	★
21	Máyor	★★★			7	Manu del Moral	★
→ 9	Édgar Hernández 71'	★			→ 9	Higinio 61'	★

Estadi Municipal de Reus 1.921 espectadores

Árbitro: Vicandi Garrido (vasco) ★

Tarjetas: 39' **Dani Calvo** 50' **Ricardo Vaz** 68' **Gustavo Ledes** 77' **Ripa** 87' **Higinio**

Goles: 1-0 39' **Máyor,** cabeceando a la perfección una falta de Gus Ledes desde la izquierda.

El Reus estrena los tres puntos

GRACIAS A UN GOL DE MÁYOR

El Numancia tiró por primera vez a portería en el minuto 93

RAÚL RODRÍGUEZ REUS

El Reus logró por fin saborear su primera alegría de la temporada tras derrotar por la mínima a un paupérrimo Numancia que disparó una sola vez entre los tres palos y en el minuto 93. Los rojinegros buscaron el triunfo desde el primer instante, aunque su gol no llegó hasta las puertas del descanso, cuando Máyor remató de cabeza maravillosamente un centro de Gus Ledes desde la banda izquierda.

Con el 1-0 en el marcador, el equipo catalán supo gestionar perfectamente el tiempo y no sufrió apuros de un Numancia que estuvo desaparecido durante todo el encuentro. Eso sí, si a los sorianos no les salieron las cosas no fue porque tuvieran un mal día, sino que los locales pusieron de su parte en anular a los castellano-leoneses. Lo hicieron cortando cualquier reacción soriana y dejando como único recurso visitante el bombeo de balones al área sin surtirle efecto.

Los rojinegros –con el primer triunfo de López Garai en los banquillos– abandonaron los puestos de descenso, mientras que el conjunto dirigido por Arrasate perdió la posibilidad de colocarse colíder en la tabla. ●

FE DE ERRATAS

ACLARACIÓN DE GOLES

El primer gol del Granada ante el Tenerife fue de Aitor Sanz en propia puerta y no de Adrián Ramos. El primero de la Cultural fue de Guitián –también en propia– y no de Señé.

FUERA DE JUEGO

Juan de Dios Crespo

MERCADO MÁS CORTO

La temporada ya ha comenzado y se está regulando la que viene, como han hecho los clubes ingleses de la **Premier League.** Y es que han decidido, por la mayoría cualificada requerida el acortar la ventana de mercado de verano, ya desde la próxima en julio y agosto 2018.

La existencia de distintos fichajes durante las últimas semanas de agosto de este año, cuando la temporada en Inglaterra ya había comenzado, y que ha dado la particularidad (aunque no es una novedad, sí ha habido cambios de jugadores importantes) de que futbolistas hayan jugado un par de jornadas con un club y otra con uno nuevo, abrió el debate de una posible colusión con la integridad del juego.

Y 14 clubes votaron a favor, 1 se abstuvo y 5 lo hicieron en contra. ¿**Serían esos cinco los grandes de la Premier?** La verdad es que podría parecerlo porque son los que más dinero tienen para hacer los cambios necesarios y ajustar sus plantillas hasta el último día. Sin embargo, los mayores cambios posteriores se han producido fuera de esos cinco grandes.

No sé realmente si la liga queda marcada por unos traspasos que hacen que se marchen unos jugadores de unos clubes a otros, pero es difícil creerlo. Quizá sea más un intento de sostener aún más lo que se intenta desde hace años: que exista una credibilidad del juego, con las **apuestas, los partidos comprados,** etc... Pero sí es cierto que si un jugador marca contra un equipo al que va a ir luego, los aficionados no lo agradecerán, aunque lo más peligroso sería que el traspaso estuviera cociéndose desde unas semanas antes y que el futbolista, sabiendo su futuro, compitiera contra su nuevo equipo. ¿No habría un claro conflicto? Eso quizá inclinaría la balanza a favor de limitar el tiempo de mercado.

CINCO CLUBES EN INGLATERRA SE HAN OPUESTO A ADELANTAR EL CIERRE, ¿SERÁN LOS GRANDES?

Los ingleses fueron los primeros que redactaron un manual, muy extenso, sobre los comportamientos que han de tener los jugadores (prohíbe apuestas en el fútbol por ejemplo, indica las conductas racistas y otras directrices) y ahora se vuelca en los parámetros que deben ser las guías de los clubes. Con eso, se les recalca la idea del **famoso fair play,** que debe existir entre contrincantes y que, ahora, se extiende a los traspasos.

Pero, no son tan estrictos como parece, puesto que el mercado seguirá abierto hasta finales de agosto para las transferencias internacionales. ¿Es esa otra señal del Brexit? No, obviamente, pero es extraño que no se extienda también la reducción del mercado entre clubes de la Premier y aquellos europeos que puedan competir contra ellos en la Champions o la Europa League. Eso sí sería una limpieza absoluta... Quizá sea el camino futuro. Entretanto, otras ligas se lo están pensando ya que tienen a la Premier como el faro al que seguir. Esto podría estar abriendo puertas a otros ***cambios en el sistema de transferencias***, como ya anuncia la UEFA (y también la FIFPro).

¿Estaremos ante el comienzo de una reducción de plantillas, así como del número de préstamos de jugadores (los clubes poderosos compran para ceder jóvenes que no tienen cabida) o incluso el famoso tope salarial? Se están aproximando cambios en el fútbol y esta primera decisión de la liga inglesa no es más que el **Caballo de Troya** de los mismos, aunque no guarde ignotos soldados griegos en él, sino que ya conocemos lo que se intenta modificar. No todo cambio es siempre bueno o necesario. Mientras, una lectura de los "Momentos estelares de la humanidad", de Stefan Zweig, se impone, para colocar la importancia de las cosas en su sitio.

¿ESTAMOS ANTE EL COMIENZO DE LA REDUCCIÓN DE PLANTILLAS Y LA REGULACIÓN DE LAS CESIONES?

NOTICIAS DEL MUNDO

INGLATERRA

MANÉ SANCIONADO CON TRES PARTIDOS POR LA BRUTAL PATADA A EDERSON

El jugador del Liverpool ha sido sancionado con tres partidos después de ser expulsado por una brutal patada en la cara al portero Ederson en el partido frente al Man. City. El club 'red' comunicó que recurrirá la sanción ante la Premier al considerarla excesiva. En las redes ha circulado la imagen de la cara del guardameta. Mané aprovechó su perfil de Instagram para pedir disculpas y desearle una pronta recuperación.

La cara de Ederson. TWITTER

PREMIER LEAGUE

EL CRYSTAL PALACE ECHA A DE BOER TRAS FIRMAR EL PEOR INICIO DE LA HISTORIA

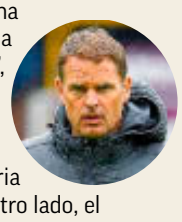

El holandés Frank de Boer ha durado cuatro jornadas en la Liga inglesa con los 'Eagles', en las que ha perdido cuatro partidos sin anotar ningún gol, culminando el despido más rápido de la historia de la Premier League. Por otro lado, el Huddersfield sufrió su primera derrota de la temporada al caer ante el West Ham (0-2).

CONSIGUE CON MARCA

TU PULSERA DEPORTIVA

SÓLO 3 CUPONES

ELIGE TU OPCIÓN

OPCIÓN A - Código 203 -
PULSERA ACTIVIDAD TERRA SPORT ELEMENTS
por 14,95€

OPCIÓN B - Código 204 -
PULSERA ACTIVIDAD TERRA SPORT ELEMENTS + PACK 5 CORREAS
por 24,95€

OPCIÓN C - Código 205 -
PULSERA CON PULSÓMETRO SPORT HR PLUS II
por 39,95€

HAZ YA TU RESERVA

COLECCIONA LOS CUPONES

PULSERA DEPORTIVA TERRA SPORT ELEMENTS CUPÓN 1

PULSERA DEPORTIVA TERRA SPORT ELEMENTS CUPÓN 2

PULSERA DEPORTIVA TERRA SPORT ELEMENTS CUPÓN 3

Promoción válida en todo el territorio nacional. Bases depositadas en www.marca.com/promociones Atención al cliente e información de suscriptores: 902 091 842

CÓMO RESERVAR TU PULSERA

1/ RESERVAS para recogida en tiendas Vodafone

POR TELÉFONO AUTOMÁTICO: Llama al número 807 511 282 (Precios publicados en BOE: 1,21€/min desde red fija y 1,57€/min desde red móvil, impuestos incluidos. Consulta con tu operador para más información, 24 horas/7 días a la semana. Servicio prestado por Synergia Soluciones, S.L., Apartado de correos 16, C.P. 41807, Espartinas, Sevilla. El sistema te dará la posibilidad de cancelar, si lo deseas, la recepción de futuras comunicaciones publicitarias y ofertas promocionales) y sigue las siguientes instrucciones. El sistema automático de reservas te pedirá que introduzcas mediante el teclado del teléfono:

A. Para conseguir tu PULSERA ACTIVIDAD TERRA SPORT ELEMENTS:
» Número de móvil de contacto + Código de promoción 203 + Código postal (5 dígitos)

B. Para conseguir tu PULSERA ACTIVIDAD TERRA SPORT ELEMENTS + PACK 5 CORREAS:
» Número de móvil de contacto + Código de promoción 204 + Código postal (5 dígitos)

C. Para conseguir tu PULSERA CON PULSÓMETRO TERRA SPORT HR PLUS II:
» Número de móvil de contacto + Código de promoción 205 + Código postal (5 dígitos)

Cuando termines, si los datos introducidos son correctos, el sistema te confirmará que tu reserva se ha realizado correctamente y te asignará un código de reserva (7 dígitos) y la dirección de la tienda Vodafone dónde deberás recoger tu producto. Para recordarlo, anótalo en la cartilla.

POR SMS: Envía desde tu móvil un SMS al 25552 (Coste SMS 1,45€, impuestos incluidos: 24 horas/7días a la semana. Servicio prestado por 219Innova24h, S.L., www.syns.es, Nº de atención al cliente 902 93 03 63. Para darte de baja en la base de datos incluye un espacio y la palabra NOPUBLI después del código postal en el mismo texto del SMS de la reserva) con el siguiente texto:

A. Para conseguir tu PULSERA ACTIVIDAD TERRA SPORT ELEMENTS:
» MARCA (espacio) Código de la promoción 203 (espacio) Código postal (5 dígitos)
Ejemplo: MARCA 203 28000

B. Para conseguir tu PULSERA ACTIVIDAD TERRA SPORT ELEMENTS + PACK 5 CORREAS:
» MARCA (espacio) Código de la promoción 204 (espacio) Código postal (5 dígitos)
Ejemplo: MARCA 204 28000

C. Para conseguir tu PULSERA CON PULSÓMETRO TERRA SPORT HR PLUS II:
» MARCA (espacio) Código de la promoción 205 (espacio) Código postal (5 dígitos)
Ejemplo: MARCA 205 28000

Cuando termines, si los datos introducidos son correctos, el sistema te confirmará que tu reserva se ha realizado correctamente y te asignará un código de reserva (7 dígitos) y la dirección de la tienda Vodafone dónde deberás recoger tu producto. Para recordarlo, anótalo en la cartilla.
Este código, junto a tu teléfono móvil, servirá para identificarte en la recogida del producto y avisarte de la fecha de la recogida (mediante un segundo SMS) en la tienda asignada.

2/ RESERVAS POR OPERADORA

Llama al 807 477 134 (Precios publicados en BOE: 1,21€/min desde red fija y 1,57€/min desde red móvil, impuestos incluidos, consulta con tu operador para más información. Horario de lunes a viernes de 9:00 a 18:00h, excepto festivos. Servicio prestado por Synergia Soluciones, S.L., Apartado de correos 16, C.P. 41807, Espartinas, Sevilla). Una operadora te tomará los datos necesarios para el envío, indica el código de la promoción elegido:

A. Para conseguir tu PULSERA ACTIVIDAD TERRA SPORT ELEMENTS - 203
B. Para conseguir tu PULSERA ACTIVIDAD TERRA SPORT ELEMENTS + PACK 5 CORREAS - 204
C. Para conseguir tu PULSERA CON PULSÓMETRO TERRA SPORT HR PLUS II - 205

La operadora te facilitará el código de reserva (7 dígitos). Para recordarlo anótalo en la cartilla.
El periodo de reservas será del 3 al 15 de septiembre de 2017, ambos inclusive.

3/ COLECCIONA LOS CUPONES

Posteriormente deberás cumplimentar la cartilla de participación con 3 de los 5 cupones que se publicarán en el diario MARCA desde el 11 al 15 de septiembre de 2017 (ambos inclusive): del 11 al 13 de septiembre se publicarán 3 cupones normales, y el 14 y el 15 se publicarán los 2 cupones comodín, pudiendo utilizarse un máximo de 2 por cartilla. Sólo se aceptarán cupones originales que no estén marcados, dañados o tintados.

4/ ENTREGA

Una vez la mercancía esté disponible en la tienda Vodafone asignada, recibirás un mensaje de texto (SMS), confirmando la fecha a partir de la cual puedes pasar a recoger tu producto. Deberás presentar la cartilla original debidamente cumplimentada con los cupones y abonar el efectivo correspondiente según lo siguiente:

A. Para conseguir tu PULSERA ACTIVIDAD TERRA SPORT ELEMENTS por 14,95€ (IVA INCLUIDO)
B. Para conseguir tu PULSERA ACTIVIDAD TERRA SPORT ELEMENTS + PACK 5 CORREAS por 24,95€ (IVA INCLUIDO)
C. Para conseguir tu PULSERA CON PULSÓMETRO TERRA SPORT HR PLUS II por 39,95€ (IVA INCLUIDO)

Las entregas comenzarán a partir del 18 de septiembre de 2017. El plazo máximo de recogida en tu tienda Vodafone será hasta el 18 de octubre de 2017. Promoción válida para todo el territorio nacional. Unidades limitadas a 7.000. Más información en: www.marca.com/promociones
Teléfono de atención al cliente: 902 091 842, de lunes a viernes de 9:00 a 18:00 horas (excepto festivos).

CÓDIGO DE RESERVA

CÓDIGO PRODUCTO

RESÉRVALO EN:

Distribuido en tiendas: vodafone

Elements

SUSCRÍBETE Y LLÉVATELA GRATIS 91 205 37 14

MARCA

“Lograr aquello que has soñado
te hace feliz, pero sobre todo,
te hace feliz recordar el esfuerzo
empleado para lograrlo.”

Felicidades Rafa por tu 16 Grand Slam.

Sabadell

AFP

SU TERCER US OPEN Nadal consiguió su tercera corona en Nueva York y, pese a ser el decimosexto torneo del Grand Slam que conquista, lo festejó como si fuera el primero.

"Me motiva mi carrera, no la de los demás"

NADAL REHÚYE LA COMPARATIVA CON FEDERER

El campeón de 16 'grandes' no piensa en igualar los 19 títulos del suizo, con el que pugna por el número uno mundial

"No pienso si Federer ha ganado dos torneos, 12 o 24, no necesito estímulos"

Soy feliz así y uno siempre podría estar frustrado mirando al resto"

RAFAEL NADAL
CAMPEÓN DEL US OPEN

JOAN SOLSONA

Rafael Nadal, campeón de 16 *Grand Slam* gracias a su tercer título del US Open, aterriza hoy en España para perderse en el mar unos días con su embarcación *Beethoven*. Tendrá una tregua tenística de apenas seis días porque la semana que viene viajará a Praga para disputar la *Laver Cup*, donde coincidirá con Roger Federer, su gran y único rival para la consecución de grandes trofeos y por el número uno mundial a final de temporada.

Nadal, a sus 31 años, se situó el domingo a tres *majors* de Federer, de 36 primaveras y que sigue renqueante de la espalda. Hasta ahora siempre se ha medido la grandeza de los jugadores en base a los títulos en Australia, Roland Garros Wimbledon y el Abierto de Estados Unidos. En este sentido, el balear tiene claro que "no necesito ningún tipo de estímulo como ese, y lo digo muy en serio. No pienso si Federer ha ganado dos torneos, 12 o 24. Yo hago mi camino. Me motiva mi carrera, no la carrera de los demás. Soy feliz haciendo lo que hago y uno siempre podría estar frustrado mirando al resto. Siempre va a haber alguien que tiene más dinero, más casas, que ganó más títulos o tiene algo más que tú. No me planteo si Federer ha ganado dos torneos y yo otros dos".

Carlos Moyá, uno de sus tres entrenadores y que en 2018 pasará a tomar las riendas por la retirada de la competición oficial de Toni Nadal –el tío del tenista se centrará en la nueva Academia–, advierte que "no creo que Federer sea inalcanzable. Están como cuando iniciaron el año. Pensaba que Rafa podía ganar lo que ganó, pero no contaba con que Roger también lo iba a hacer".

Toni Nadal, que vivió su último gran evento desde la grada, también habla de la posibilidad de igualar o superar los 19 entorchados de Federer. "Yo tenía confianza en que Rafael ganaría algún Grand Slam más, evidentemente. En el caso de Federer, creía que no ganaría ninguno más. Está claro que estaba totalmente equivocado, pero yo decía: 'Este tipo, con 35 años y después de todo lo que ha ganado, a cinco sets no va a ganar'. El otro día me preguntaron si lo alcanzaríamos y yo dije que confío en que Federer no gane ninguno más. Ahora veremos si me vuelve a sorprender ".

El español será el primer favorito en el cuadro del Open 500 de Pekín, que se inicia el 2 de octubre, y en que será baja Andy Murray, último campeón. Rafa tendrá la oportunidad de seguir aumentando su renta con el suizo, con el que pugna por terminar la campaña por delante de los demás. Desde marzo de 2011 que Nadal y Federer no ocupaban la primera y la segunda posición de las listas ATP.

"Con Roger hemos sido los dos mejores jugadores del año y estoy feliz por seguir luchando por cosas importantes a una edad avanzada", dice. Mientras a Nadal le han respetado las lesiones en lo que va de 2017, Federer se resintió de sus dolores en la espalda durante el pasado Masters 1.000 de Montreal. Se borró por ello del TMS de Cincinnati, y no jugó su mejor tenis en las pistas de Nueva York, cediendo en las semifinales con Juan Martín Del Potro aunque podía haberlo hecho en primera ronda ante Frances Tiafoe o en segunda con el ruso Youzhny. Ambos partidos se fueron hasta el quinto set.

ZVEREV, NUEVO MAESTRO

Alexander Zverev, el líder de la nueva generación de tenistas, recibió ayer la buena noticia de que ya está matemáticamente clasificado para su primera Copa Masters. Allí le acompañará Juan Carlos Ferrero, colaborador técnico del joven teutón. Lo que no ha podido evitar Zverev ni tampoco Kevin Anderson es que el *Big Four* siga aumentado su palmarés de *Grand Slam*. De los últimos 51 disputados se han repartido 46. ●

46

TÍTULOS DE 'GRAND SLAM' de los últimos 51 han ido a parar a las arcas de Federer, Nadal, 'Nole' o Murray

TENIS EN BREVES

MEJOR RANKING
CARREÑO SE CUELA EN EL 'TOP10'

Pablo Carreño se convirtió ayer en el decimoctavo tenista español que ingresa en el 'Top10' mundial. Las semifinales de Indian Wells y el US Open, los cuartos de Roland Garros, y el título de Estoril le han dado la opción de luchar por la Copa Masters.

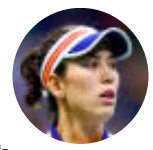

MASTERS
GARBIÑE, TERCER AÑO EN SINGAPUR

Garbiñe Muguruza, a pesar de que resta un mes de competición, ya está matemáticamente clasificada por tercer año seguido para el Masters de Singapur, que reunirá a las ocho mejores del año del 22 al 29 de octubre.

TONI NADAL "No me podía imaginar que Rafa hubiera podido ganar lo que ha ganado", dijo en Radio MARCA quien ahora se decicará a la academia de su sobrino

Juan Martin del Potro @delpotrojuan 10 de septiembre
Felicitaciones @RafaelNadal! Merecido campeón.

BBVA OPEN CIUDAD DE VALENCIA Anabel Medina presentó ayer la segunda edición del torneo del que es directora y que se disputará del 18 al 26 de noviembre

REVISTA DE PRENSA

EL PAÍS

MORDISCO A LA HISTORIA
Subraya que ocurrió lo previsto y que Nadal agrandó su leyenda, está a tres títulos de Federer.

L'ÉQUIPE.FR

NADAL, MONUMENTAL
Destaca la facilidad con la que ganó el US Open y sumó su décimosexto título.

The Washington Post

EL FIN DE LA SEQUÍA
Señala que Nadal tenía dos años y medio sin conseguir un título de importancia.

The New York Times

ESTÁ DE REGRESO
Dice que Nadal desterró los demonios y revertió los años para su resurgimiento.

La Gazzetta dello Sport

DEMASIADA DIFERENCIA
En la crónica menciona que había demasiada difencia entre Nadal y Anderson.

LA VANGUARDIA

RAFA ILIMITADO
Describe a Nadal como el renacido y enfatiza en que no se sabe cual es su techo.

Olé

DE PIE ANTE EL MEJOR
Se rinde en elogios al mallorquín y recalca que Del Potro fue el rival más duro.

SPORT

NO DECEPCIONA
Menciona que fue paciente para esperar su momento y acabó mordiendo el servicio del rival.

MUNDO DEPORTIVO

¡QUÉ EXHIBICIÓN!
Resalta que llegó con los dientes afilados tras alcanzar su mejor nivel en las semifinales del US Open.

theguardian

ORGULLO Y PASIÓN
Describe a Nadal con dos palabras: orgullo y pasión. Además, se resaltan las cualidades del español.

EL MUNDO

SALTO AL INFINITO
Destaca que logró el título en un *sprint* codo a codo por la supremacía con Federer.

The Telegraph

DOMINIO ABSOLUTO
En la crónica resalta que Nadal hizo un juego casi perfecto sin dar respiro a Anderson.

as

CONTRA TODO
Enfatiza que Nadal desde que asombró al mundo con 19 años ha luchado contra todo.

De Santana a Nadal

SANTANA FUE EL PIONERO DEL TENIS ESPAÑOL EN EL US OPEN CON SU TRIUNFO ANTE CLIFF DRYSDALE

J.S.

HISTORIAMARCA por **Joan Solsona**

Después de dos duras semanas, más a nivel mental que tenístico, Rafael Nadal dio rienda suelta a su alegría la madrugada del domingo para celebrar la consecución de su decimosexto 'Grand Slam', tercero en las pistas del US Open. El tenista hizo una cena íntima con su familia y entorno más cercano en un conocido restaurante japonés de Nueva York. No faltó a la cita como uno de los comensales Manolo Santana, el pionero del deporte de la raqueta en España y que dio los primeros éxitos a nivel internacional.

Santana ganó el Abierto de Estados Unidos en 1965, hace 52 años, tras derrotar en la final al sudafricano Cliff Drysdale, de la misma nacionalidad de Kevin Anderson, víctima de Nadal. Hace tanto tiempo del triunfo de Manolo que ese título se decidió sobre una superficie de hierba en el club de Westside. Nada que ver con las actuales instalaciones de cemento del centro nacional Billie Jean King. "Mi partido no tuvo nada que ver con el de Rafa porque Drysdale era un jugador muy consistente desde el fondo de la pista. La verdadera final del último US Open fue la semifinal con Del Potro", analiza la leyenda de la 'Armada'.

Santana no recibió ningún premio por su victoria, pero sí tuvo la oportunidad de recibir el trofeo de manos de Robert Kennedy, gobernador de Nueva York de la época. "Le comenté que yo tenía mucho tirón en mi país. Era el cordobés de la raqueta. Había la Expo en Nueva York y en la grada había muchos españoles", recuerda. Por su tercera corona en el Abierto yankee, Nadal ingresó el talón más cuantioso de la historia del tenis que ascendía a 3.077.990 euros.

MANTEADO Y ADMIRADO

Santana fue manteado en su día hasta llegar a los vestuarios. Rafa salió el domingo por su propio pie pero los 24.000 espectadores que llenaron la central Arthur Ashe le expresaron su admiración a lo largo de sus siete partidos. "Yo sólo veía la pista llena en sus partidos. Es el mayor embajador que tiene el deporte español. No sé si llegará a los 19 'Grand Slam' de Federer, pero lo es seguro que, ahora mismo, es el jugador más en forma", cuenta Manolo.

LA PRESENCIA DE TIGER

"Lo más cercano a un ídolo que he tenido es Tiger Woods", admite Nadal. Pues el golfista, con el que entabló amistad después de coincidir con él en Shangái durante la disputa del Masters, le ha apoyado en la grada en las semifinales y la final. ●

MANOLO NO GANÓ NADA POR SU TÍTULO MIENTRAS QUE RAFA SE LLEVÓ TRES MILLONES

ENTRÉNATE PARA LA VIDA

Patricia Ramírez @Patri_Psicologa

RAFA NADAL, ¿DE QUÉ PASTA ESTÁS HECHO?

Todos apostábamos por la victoria de Nadal el domingo. Primero, porque nos sale del corazón y de la pasión. Y segundo, porque no hay un tenista más fiable que él. Salvo que una lesión le deje en el camino, **Rafa es el símbolo de la regularidad, el carácter, el pensamiento y la actitud ganadores**, la concentración, el respeto, sus golpes históricos, el portentoso físico y otras variables psicológicas. **Uno de los rasgos psicológicos más importantes de Rafa Nadal es su tolerancia a la frustración**. Ser el número uno, lesionarte, sufrir, no tener resultados y seguir confiando en el trabajo bien hecho, en el esfuerzo y en la idea de volver a sentirte a gusto y disfrutar del tenis, no está al alcance de todos. **Muchos son los que pierden la confianza y con ello la capacidad de entrenar al máximo**. Total, ¿para qué, si ya no soy el de antes ni consigo la gloria? Rafa ha sido perseverante, trabajador, sufrido, sacrificado y, al final, ha vuelto a hacer brillar lo que nunca se pierde: el talento. A esto hay que sumar su **enorme capacidad de superación que le permite seguir creyendo e invirtiendo esfuerzo para volver a lograr sus objetivos**.

Rafa Nadal (31) durante la final del US Open. AFP

Pero hay más. Con todo lo descrito anteriormente, alguien no llega a ser el número uno varias veces en su vida, ni ganar 16 Grand Slams, ni alcanza esa regularidad y superioridad que le caracterizan. Hay algo más. Y es el talento. **El talento no solo físico y deportivo, sino neuropsicológico. El talento es injusto, te toca o no te toca.** Pero si te toca, es de bien nacidos ser agradecidos. Y Nadal le ha sacado todo su juego.

El talento de Nadal va más allá de su forma de jugar. Incluye su **inteligencia deportiva**, entendida esta como la habilidad para anticiparse, prepararse, entender y leer el juego propio y el del rival y poder así tomar decisiones acertadas y ganadoras. Si pudiéramos estudiar el cerebro de Rafa, seguro que nos daríamos cuenta de que sus funciones cognitivas son muy superiores: **la coordinación ojo-mano es extraordinaria**. Hay deportistas con un talento sobrenatural para anticiparse. Su cerebro procesa la información del entorno mucho más rápido que otras personas y devuelve la señal al sistema nervioso y muscular. Es decir, sus neuronas reciben la información, la transforman y deciden cuál es el movimiento perfecto para esa ocasión. Tener ventaja en estas decisiones permite ganar muchos puntos. Por mucho que quieras coger a Nadal a la contra, es muy complicado. **Anticiparse permite predecir qué vas a hacer y coger desprevenido a tu rival**.

Una máquina que roza la perfección tiene que tener una explicación más allá de los valores deportivos. **La inteligencia, el físico y las funciones cognitivas son un de un superhéroe**.

CONFIDENCIAL MARCA
por **Canseco / Sanz / Rubio**

Honda da el sí para irse de McLaren y Alonso renovará

LOS JAPONESES ACEPTAN IR A TORO ROSSO Y MCLAREN FIRMARÁ CON RENAULT. LA EXTENSIÓN DE FERNANDO PUEDE ALARGARSE UNAS SEMANAS. SAINZ, A RENAULT

Honda ya ha enviado **respuesta a McLaren** sobre su decisión para 2018. Tras la cadena de negociaciones que se produjeron en el pasado GP de Italia, de las que MARCA dio información al minuto desde Monza, la firma japonesa ha aceptado dejar McLaren para **pasar a motorizar a Toro Rosso** a partir de la próxima campaña.

La noticia se hará **pública el miércoles o el jueves,** cuando los protagonistas lleguen a Singapur para la disputa del Gran Premio de esta semana. Con ella se deberían conocer los subsiguientes pasos, que son **la activación del acuerdo que McLaren y Renault tienen apalabrado** desde hace más de una semana para ir juntos a partir del año próximo y **el futuro de los dos** pilotos **españoles**.

ALONSO, TIRA Y AFLOJA

Fernando **Alonso no ha llegado a un acuerdo todavía** y está negociando con Zak Brown su continuidad de **un año con opción de ir renovando según se desarrollen los acontecimientos.** Se rumorea que desde la jefatura de McLaren **le habrían planteado una reducción de sueldo**, ya que pierden la aportación de 100 millones de Honda y además deberán pagar 12 por el nuevo propulsor galo.

De ahí que se esté produciendo una **lucha** de imágenes y comunicados **a través de las redes sociales.** La semana pasada, Alonso dejó de seguir Honda en Twitter, **quitó el McLaren Honda de Senna como cabecera** de su perfil oficial y colgó varias fotos de la Indy, para jugar al despiste. Por su parte **Brown ha intensificado la promoción** del piloto al que representa, **Lando Norris**, que está brillando en la F3 Europea y del que no se para de publicar en los medios que controla Brown que es "el nuevo Lewis Hamilton".

UN AÑO, MÁS OPCIONALES

Lo **normal es que se llegue a un acuerdo** para que el español siga al menos un año con su actual equipo, para intentar regresar a los puestos de podio que

"SINGAPUR ES UNA OPORTUNIDAD REAL, si tenemos fiabilidad". Así analiza Alonso la próxima cita del Mundial (15-17 septiembre). "Es el Mónaco de Oriente, se adapta mucho a nuestro paquete", concluye.

Stoffel Vandoorne @svandoorne 11 de septiembre
¡Singapur! Unos días para aclimatarse y estar listo para el fin de semana. Circuito nuevo para mí, con ganas! #SV2

55 **CAÍDAS EN MISANO** entre Moto3 (23), Moto2 (23) y MotoGP (9) sólo en las tres carreras del domingo. Además, en los 'warm up' se vieron otras 26 caídas a las que sumar viernes (33) y sábado (27). Total, 141.

RV RACING PRESS

RENAULT, PERO ¿CUÁNDO?
Carlos Sainz será piloto renault, pero hay dudas sobre si lo hará este mismo año o esperará, como es su intención, hasta 2018.

no vive desde su época en Ferrari. **Ganar alguna prueba no sería un imposible** en 2018.

SAINZ A RENAULT

Con **Carlos Sainz está claro, será piloto de Renault por al menos dos temporadas**, a partir de 2018. Esa es la intención del madrileño, que **prefiere esperar ya al próximo año y realizar la pretemporada** con el nuevo equipo, pero es posible que el trámite pueda acelerarse a este mismo final de año.

Helmut **Marko podría decidir que no quiere que siga** corriendo cuando todos los acuerdos se pongan en marcha, algo que **cuadra con** su forma de actuar y con **el ambiente hostil que ha creado** dentro del equipo, en los últimos tiempos, para hacer en vacío al español todo lo que le ha sido posible. Por otro lado, T**oro Rosso se quedaría sin el único piloto que le aporta puntos al casillero**, por lo que **cualquier desenlace es posible** en los próximos días en torno a Sainz: entrar en Malasia de amarillo y negro o seguir hasta el final con su actual escuadra.

MCLAREN HABRÍA PLANTEADO UNA REDUCCIÓN DE DINERO A ALONSO

En Renault también pensaban que, llegado este momento, Sainz podría subirse ya a su coche, con el fin de apuntalar unos valiosos puntos en el campeonato y ayudar a sumar a Nico Hulkenberg. **Palmer ha mejorado tras el verano, pero ya estaba sentenciado y podría ser bajado en Malasia** para subir a Carlos, que tendría que entrar de improviso a un coche al que nunca se ha subido.

La carambola que hace dos meses se antojaba casi imposible, **se va a completar en todas sus vertientes**, para dar vida a un nuevo orden en la zona media de la parrilla en 2018. ●

Viñales, Dovizioso y Márquez, durante el Gran Premio de Inglaterra en el circuito de SIlverstone. AFP

El Mundial a tres bandas

MÁRQUEZ, DOVI Y VIÑALES DESCARTAN AL RESTO

Rossi tampoco estará en Aragón y deja la pelea por el título a los primeros espadas de Honda, Ducati y Yamaha

JAIME MARTÍN
MADRID

Las cosas se aclaran por arriba. Lo que hasta hace bien poco era un campeonato apretado y con cinco pilotos optando a lograr la corona, ha quedado reducido a tres después de la carrera de Misano.

Valentino Rossi, que no pudo correr por su lesión en la pierna derecha y sus fracturas de tibia y peroné, y Dani Pedrosa, que tan sólo sumó dos puntos después de una prueba en la que no conseguía ir rápido al no dar temperatura a sus neumáticos, parecen casi descartados de la pelea. *El Doctor* se encuentra ya a 42 puntos de los líderes, Dovi y Marc y además también se perderá finalmente Aragón, como aunció ayer el equipo, donde será sustituído por Michael van der Mark. A su lado Dani se sitúa ya a 49 puntos. El tercero en discordia, Maverick, está a 16 con 125 puntos en juego. El propio Dani lo veía "muy difícil".

ASÍ LO VEN ELLOS

Son los tres litigantes que restan los primeros en considerar que el Mundial se ha convertido ya en una batalla a tres bandas. "Ahora está muy difícil ganar para ellos", decía Andrea Dovizioso en referencia al de Tavullia y al barcelonés. "Ahora somos tres pilotos", exponía rotundo.

El ilerdense era algo más cauto. "Ahora la ventaja con Rossi y Pedrosa comienza a ser muy grande, pero nunca se sabe. Es lo normal en cada campeonato, que según van pasando las carreras, sean menos en la pelea", razonaba.

El gerundense también veía ya sólo un trío de participantes con opciones. "Para mí será igual, no más fácil. Tres aún son muchos. No podemos cometer errores, pero el Mundial se aclara", manifestaba.

Jorge Lorenzo, por su parte, desde fuera, igualmente lo ve así. "Definitivamente, es muy difícil para Rossi y Pedrosa. Pero nunca se sabe, hay carreras en agua, con cambio de moto, roturas de motor, errores, caídas... aunque parece que Dovi y Márquez son los más consistentes", valoraba. ●

"Para mí será igual pero no más fácil: tres son muchos"

MAVERICK VIÑALES PILOTO YAMAHA

"Ahora está muy difícil ganar para ellos, somos tres"

ANDREA DOVIZIOSO PILOTO DUCATI

"Es lo normal cada año, cada vez van quedando menos"

MARC MÁRQUEZ PILOTO HONDA

MOTOR **EN BREVES**

ERIC BOULLIER
"HAY QUE PASAR PÁGINA Y MIRAR AL FUTURO"
El director deportivo de McLaren analiza el GP de Singapur: "Es una de nuestras mejores oportunidades. Esperamos poder evitar cualquier sanción aquí".

73 PUNTOS DE VENTAJA
LANDO NORRIS: VICTORIA Y MÁS LÍDER DE LA F3
El piloto británico, protegido de McLaren, afianza su liderato en la F3 tras ganar en Nürburgring. Tiene 73 puntos sobre el segundo con 150 por disputarse.

TOTO WOLFF
"SINGAPUR FAVORECE A FERRARI Y RED BULL"
El jefe de Mercedes ha analizado el GP de Singapur: "Nos es difícil dominar este circuito por su combinación de curvas y rectas cortas y su superficie bacheada".

CON LEWIS HAMILTON
PRESENTADO EL MERCEDES PROJECT ONE
El líder del Mundial de F1 acudió ayer en Frankfurt a la presentación del Mercedes Project One, un superdeportivo de calle con motor heredado de la F1 1.6 Turbo.

BALONCESTO › EUROBASKET 2017

Pequeño pero matón

SCHRODER AMENAZA A ESPAÑA EN LOS CUARTOS

El base de los Hawks, de 1,89 m, es casi imparable en el 'uno contra uno' • Ha heredado el protagonismo de Nowitzki • Pararle, misión prioritaria de los de Scariolo

JOSÉ LUIS MARTÍNEZ
ESTAMBUL

Alemania se mide esta tarde a España en los cuartos de final del Europeo (17.45 h Cuatro) tras eliminar a Francia en octavos contra todo pronóstico. Pocos contaban con los teutones, en plena fase de reconstrucción tras la retirada de Nowitzki del equipo nacional. El alero de 39 años ha renovado por dos años con los Mavericks y ya no está para derrochar combustible en verano en busca de proezas.

Sin uno de los mejores jugadores de la historia del baloncesto europeo, las perspectivas eran poco halagüeñas para ellos, lastrados además por las ausencias de Zipser (Bulls), Kleber (Mavericks), Pleiss (Valencia) y Zirbes (Maccabi). Pero han sabido revertir esa situación a fuerza de coraje defensivo y echándose en brazos de Dennis Schroder (1,89 m y 24 años).

El habilidoso base, que acaba de firmar su mejor temporada en la NBA con los Hawks (18,4+6,4), es el segundo máximo anotador del Europeo (23,2), uno de sus mejores asistentes (5,2) y será hoy la gran amenaza para España. Base de corte individualista, casi todos los ataques de Alemania empiezan y acaban en sus manos.

UN JUGADOR AMBICIOSO

Excelso en el *uno contra uno*, en el Eurobasket 2015 estuvo a punto de dejar fuera a España en el último partido de la primera fase, pero falló el tiro libre que hubiese forzado la prórroga. Anotó 26 puntos entonces y sigue siendo ambicioso: "Estoy feliz por llegar hasta aquí, pero nosotros queremos seguir", asegura el base, que no teme a los españoles: "Vamos partido a partido, posesión a posesión y a ver hasta dónde llegamos. Los Gasol son estrellas en la NBA. Dos jugadores muy duros. Son leyendas, pero estamos aquí para competir y jugar como equipo", dijo.

Junto a él tiran del carro alemán Daniel Theis, ala-pívot de 2,04 m que jugará en los Celtics. Tiene buena mano y por físico ayuda en la zona (10,2+6,8). Aunque su gran referencia en la zona es Johannes Voigtmann (7,5+4,3). El pívot del Baskonia (2,11 m y 24 años) destaca por su visión de juego. Danilo Barthel (5,8+4,7) y el ex del Zaragoza Robin Benzing (9,2) completan la columna vertebral del equipo dirigido por Chris Flemming.

Sobre el papel España es favorita por plantilla y potencial. Y también por números. Es la cuarta mejor del Europeo en ataque (78,7), la mejor en defensa (59,1) rebotes (44,7), asistencias (24,5), y tiros de tres puntos (42,5% con 54/127). Alemania promedia 73,2 puntos (16ª), 33,8 rebotes (14ª), 15,5 asistencias (21ª) y un 29% en triples (21ª), con 44/152.

NUNCA BAJAN LOS BRAZOS

Pero Alemania ha demostrado ser un equipo que sabe sufrir y que no baja los brazos hasta el último segundo. Ante Francia, en octavos, llegó a tener desventajas amplias y acabó ganando. También derrotó a Ucrania, Georgia e Italia en partidos muy trabados.

Pero los españoles no se fían de los números y menos de Schroder. Ya saben cómo se las gasta. "Es su mejor jugador, está motivado y quiere dar un paso adelante en este Eurobasket. Ya veremos", asegura.

Navarro avisa: "Será un partido muy complicado. Schroder es su jugador más importante y absorbe mucho balón, todos los ataques pasan por él. Theis está jugando muy bien, pero no son sólo ellos dos, tienen un gran equipo y nosotros siempre somos el rival a batir". ●

ALEMANIA-ESPAÑA

Sinan Erdem Arena (Estambul) 17.45 Cuatro

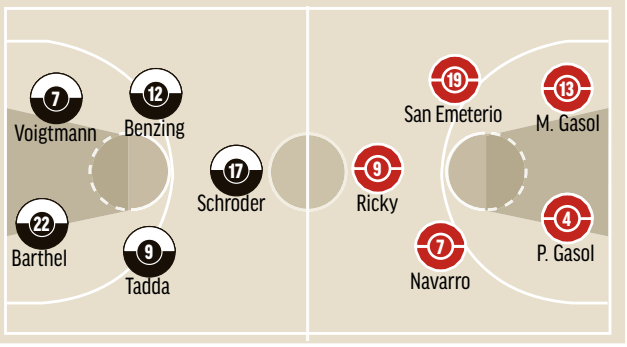

Seleccionador: **Chris Fleming**

4 Lo (B), **8** Staiger (E), **10** Theis (A-P), **18** Akpinar (E), **22** Thiemann (A-P), **33** Heckmann (A) y **55** Hartenstein (P).

BANQUILLOS

Seleccionador: **Sergio Scariolo**

6 Sergio Rodríguez (B), **14** W. Hernangómez (P), **15** Sastre (A), **16** Vives (B), **18** Oriola (A-P) y **41** J. Hernangómez (A).

ESTADÍSTICAS EN EL EUROPEO

	ESPAÑA	ALEMANIA
PUNTOS	89,8 (1º)	73,2 (16º)
DEFENSA	59,1 (1º)	71,1
REBOTES	44,7 (1º)	33,8 (14º)
ASISTENCIAS	24,5 (1º)	15,5 (21º)
TRIPLES	42,5% (1º)	29% (21º)

"Los Gasol son estrellas de la NBA, jugadores duros, pero vamos a competir"

D. SCHRODER
JUGADOR DE ALEMANIA

"Schroder es su jugador más importante, todos los balones pasan por él"

J. C. NAVARRO
JUGADOR DE LA SELECCIÓN

"Es su mejor jugador, está motivado y quiere dar un paso adelante"

JUANCHO
JUGADOR DE LA SELECCIÓN

PUNTOS FUERTES

VELOCIDAD
Muy rápido y ágil. Su velocidad es su virtud fundamental. Es habilidoso para prever ayudas defensivas y evitarlas.

ENTRADAS
Gran facilidad para el juego en transición y excelso penetrador.

ASISTENCIAS
Buen pasador, tanto en situaciones de bloqueo y continuación como después de penetrar.

HABILIDAD
Excelente manejo de balón, sus fintas y cambios de dirección son letales.

BRAZOS
Pese a su 1,89, tiene una envergadura de casi dos metros, lo que unido a su velocidad le ayuda a defender.

TIRO
Rápido a la hora de lanzar después de dribling.

UN METEORO EN LA CANCHA
Schroder, en la imagen durante un partido con Alemania, es uno de los jugadores más rápidos del Europeo. En el 'uno contra uno' se muestra casi imparable.

PRECEDENTES YA LA ELIMINÓ DOS VECES

ALEMANIA, UN LOBO CON PIEL DE CORDERO QUE YA MORDIÓ A ESPAÑA

J. L. M. ESTAMBUL

Alemania nunca ha contado como favorita en ningún campeonato. Ni siquiera cuando tenía a Dirk Nowitzki. Llegaba con piel de cordero, pero ha mordido a más de un rival de entidad en los cruces. También a España, a la que apeó en cuartos de final del Mundial 2002 (70-62), y en semifinales del Europeo 2005 (74-73) con una canasta de Nowitzki que no llegó a puntear Garbajosa. Hace dos años a punto estuvo de eliminarla, pero Schroder falló un tiro libre para forzar la prórroga.

Enviado especial
José L. Martínez » Estambul (Turquía)

Pau Gasol @paugasol 11 de septiembre de 2017
Preparándonos para partido de cuartos de mañana! Buena defensa @willyhg94 ?? #CámaraLenta #SomosEquipo #Istanbul #Eurobasket2017

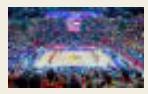

BAJA ASISTENCIA Los partidos de octavos fueron vistos por una media de 2.749 espectadores. Hubo 718 en el Letonia-Montenegro y ni se llenó en el España-Turquía.

AFP

PUNTOS DÉBILES

ABSORBENTE **Necesita el balón** en sus manos todo el tiempo, pues sin él se pierde en la pista.

PÉRDIDAS **Demasiada** tendencia a extraviar el balón: es el que más pierde del Europeo (4,3 por partido).

RIESGOS **Su confianza** le lleva en ocasiones a arriesgar de manera innecesaria.

TIRO EXTERIOR **No se prodiga** desde el triple y, si lo hace, su eficacia es baja: promedia un 33,3% en el torneo.

MANEJO **Demasiado** orientado a su mano fuerte, la derecha. Con la izquierda pierde brío.

LIVIANO **Es bajo** y pesa poco, con lo que le cuesta defender a jugadores más altos y pesados.

España mima a la pelota

LÍDER EN PASES Y MENOS PÉRDIDAS

Nadie da más asistencias (24,5) ni pierde menos balones (11,2) en todo el torneo

J. L. M.
ESTAMBUL

Los que dan a España como favorita al oro seguro que la han visto jugar, y también sus estadísticas. Lo uno tiene relación con lo otro. No en vano, ostenta el cuarto mejor ataque (78,7), la mejor defensa (59,1), es líder en rebotes (44,7), triples (42,5%) y asistencias (24,5), y la que menos balones pierde (11,2) de todas las que están en cuartos. Sólo Hungría (10,8) la supera en el total.

Estos dos últimos son especialmente significativos porque denotan que los españoles están centrados y mimando cada balón, bien para que el pase llegue en condiciones óptimas a algún compañero, o bien para no incurrir en pérdidas y regalárselo al rival.

Scariolo está orgulloso de estos guarismos: "Que un mismo equipo lidere las asistencias y tenga menos pérdidas que nadie es un dato muy raro de encontrar y que habla muy bien de cómo estamos manejando la pelota y el equilibrio entre el riesgo que nuestra calidad y talento admiten, y controlar que el balón vaya a las manos adecuadas. Son dos de los apartados que mejor hablan de nuestro juego".

RickyRubio, uno de los mejores asistentes de España (4,2), valora la importancia del pase: "Un ejemplo muy claro es la NBA, donde Golden State Warriors es uno de los equipos que tienen más partidos con 30 o más asistencias y eso es lo que queremos conseguir nosotros, ser un equipo unido, pasándonos el balón y haciéndolo fácil. Sabemos que todos aquí podemos anotar, pero lo más bonito es cuando juegas en equipo". España promedia 24,5 pases por partido. Está en el buen camino. ●

FIBA EUROPA

CHACHO TIENE MAGIA El base español, en la imagen dando un pase, es uno de los mejores asistentes del torneo, con 6,8.

El camino al oro del Europeo

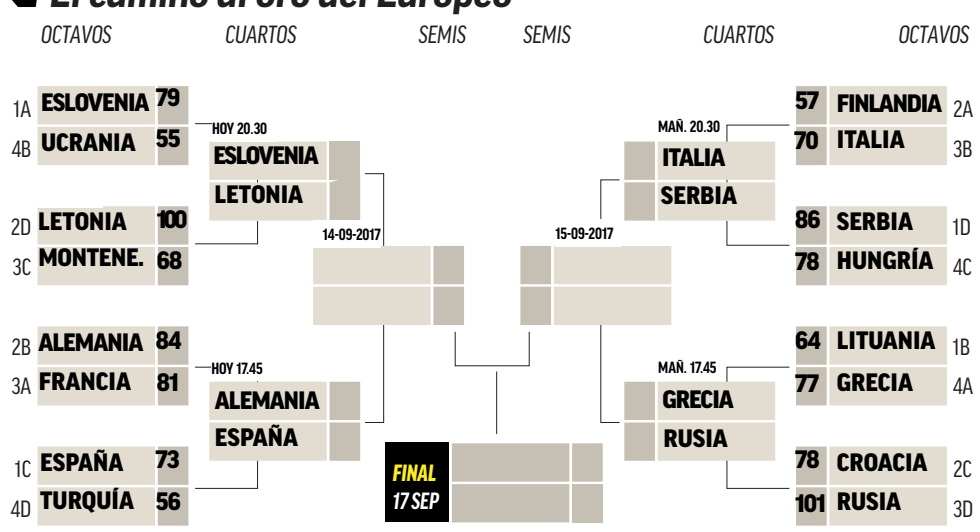

Ricky Rubio (26) mira fijamente al objetivo del cámara durante un partido del Europeo.. FIBA.COM

Ricky, tienes trabajo

EL BASE ESPAÑOL TENDRÁ LA COMPLICADA TAREA DE INTENTAR MENGUAR LA PRODUCCIÓN DE SCHRODER, MISIÓN CASI IMPOSIBLE

J. L. MARTÍNEZ
ESTAMBUL

Ricky Rubio, uno de los mejores defensores de la selección española, ya está acostumbrado a que siempre le toque bailar con la más fea. En este Europeo ya ha mostrado sus dotes ante Tyrese Rice, Tomas Satoransky, Roko-Leni Ukic o Sipahi, entre otros. Y a lo largo de su carrera la lista es interminable, incluyendo a los mejores bases de la NBA. Esta noche tendrá enfrente a uno de ellos, Dennis Schroder, coco de Alemania y segundo máximo anotador del Europeo (23,2). "Un fenómeno como él por momentos puede parecer indefendible", asegura Scariolo.

Sobre Ricky recaerá esa misión casi imposible. Ya le conoce de sus duelos en la NBA entre los Wolves y los Hawks, donde se han enfrentado siete veces en los últimos tres años. La calidad de su rival no es un secreto para él: "Es un jugador muy talentoso, que sabe anotar y dirigir el equipo, pero más que nada es un anotador. Mis duelos con él me han ido bien. En la NBA se juegan tantos partidos que a veces no recuerdas específicamente un partido, pero han sido buenos y bonitos".

Esta temporada se enfrentaron dos veces, la primera ganaron los Wolves con 10 puntos, 8 asistencias y 5 rebotes de Ricky pese a los 21 puntos y siete asistencias de Schroder. Y en el segundo duelo volvieron a ganar los Wolves con 3 puntos y 10 asistencias del español y 8 puntos y 4 pases del alemán.

Ricky le conoce bien y avanza alguna de las cosas que intentarán hacer para menguar su producción: "Sabemos que va a tirar, va a asumir galones en el equipo, pero hay un sistema que podemos hacer desde el *pick&roll*, ser un poco más agresivos, intentar que suelte el balón y después presionarlo para que no lo vuelva a recibir".

Debido a los riesgos que adopta, Schroder es el jugador que más balones pierde de todo el Eurobasket. Ricky lo sabe: "Esperemos que siga siendo así. Las pérdidas de balón siempre son buenas para correr el contraataque y para hacer canastas fáciles para nosotros. Vamos a intentar presionarle porque sabemos que es una de sus debilidades y vamos a intentar aprovecharla".

Scariolo admite que secarle es imposible, pero tampoco quiere que dé un festival: "Intentaremos mantener a Schroder en su línea de anotación normal sin que la supere. Y que la defensa sobre él no nos cueste demasiado en faltas y asistencias".

El papelón será para Ricky: "Schroder es un cliente complicado hasta para Ricky, que es un gran defensor", reconoce el seleccionador. "Debemos estar preparados para utilizar a otros jugadores en la tarea. En el '2' ellos tienen buenos jugadores, pero podemos hacer un planteamiento diferente a nivel de marcajes". ●

> *"Habrá que ser un poco más agresivos con él"*
>
> **RICKY RUBIO** JUGADOR DE ESPAÑA

> *"Schroder es un cliente complicado hasta para Ricky"*
>
> **SERGIO SCARIOLO** SELECCIONADOR

España busca la décima semifinal europea seguida

La selección buscará ante Alemania alcanzar su décima semifinal consecutiva en Europeos. España siempre ha estado entre los cuatro mejores desde 2001, torneo precisamente celebrado en Estambul. De ganar, lograría un registro propio de otros tiempos, cuando la URSS y Yugoslavia dominaban el continente.

Un duelo entre dos prodigios

DONCIC Y PORZINGIS LUCHAN POR LAS SEMIFINALES

Eslovenia y Letonia se miden lideradas por dos de las sensaciones • Si gana España, se las verá con el vencedor

JOSÉ LUIS MARTÍNEZ
ESTAMBUL

Eslovenia y Letonia se miden esta tarde (20.30 horas) en un cuarto de final entre dos de las selecciones que mejor juego han desarrollado a lo largo del Euopeo. España, de ganar su cruce ante Alemania, no perderá detalle, pues de ahí saldría su rival en semifinales. Y ahí habrá viejos conocidos de la Liga Endesa entre los referentes de ambos conjuntos.

El choque medirá a Luka Doncic y a Kristaps Porzingis, dos jóvenes prodigios que se han convertido en unas de las grandes sensaciones del torneo. El madridista, en sus primeros partidos oficiales con la selección absoluta de Eslovenia, promedia 13,8 puntos, 7,5 rebotes, 3,5 asistencias y 17,7 de valoración. El de los Knicks, que también debuta en un gran campeonato, se va a 21,8 puntos, 5,7 rebotes, 2,0 tapones y 22,3 de valoración.

22,3
DE VALORACIÓN promedia Porzingis, tercer clasificado del Europeo en la estadística

Pero por encima de los números está la sensación de que se trata de dos jugadores especiales. Doncic, con 18 años, se adueña de los partidos como un veterano. Incluso jugando más tiempo de escolta y alero, como hace con su selección. Porzingis es indefendible con sus 2,21 metros y su movilidad de escolta. En cada partido deja perlas en forma de mates, tapones, desbordes con bote… Como ellos nace uno cada muchos años.

Y, además, no están solos. Doncic es el mejor escudero de Goran Dragic, que promedia 21,2 puntos. Les acompaña Anthony Randolph, tan irregular como en el Madrid. En Letonia, el baskonista Timma tiene números parecidos a Porzingis (21,3 de valoración), Strelnieks está entre los mejores asistentes y los Bertans son una amenaza desde el perímetro. Hay ingredientes para un partidazo. ●

Doncic (18) lanza por elevación sobre el ucraniano Pustovyi. AFP

ESLOVENIA JAMÁS SUBIÓ AL PODIO

LAS MEDALLAS SE LES RESISTEN

Eslovenia y Letonia son dos selecciones que acuden a los campeonatos cargadas de talento, pero no llegan al podio. En esta ocasión, una de ellas puede cambiar su historia. Los eslovenos jamás han ganado una medalla. Lo más cerca que estuvieron fue en 2009, cuando perdieron ante Grecia en la lucha por el bronce. Letonia ganó el oro en el primer Europeo (1935) y plata en 1939. En los tiempos recientes, su mejor posición es la octava plaza de hace dos años.

EN BREVES

LIGA ENDESA
LETE RECIBE A LOS 13 SIN EUROLIGA
Los 13 clubes de la ACB que no disputan la Euroliga se reunieron ayer con José Ramón Lete, secretario de Estado para el Deporte, y le aseguraron que no abandonarán la competición y que trabajarán en busca de una Liga de 16, como desean los grandes bajo amenaza de abandonar la competición y crear una nueva Liga privada.

BASKONIA
MCRAE, LESIONADO EN EL HOMBRO
Al alero se le salió el hombro en un amistoso ante el Estudiantes. Si hubiera luxación, podría estar un mes de baja. ● **J.L.C.**

LIGA ENDESA
FALLECE JOSÉ LUIS MARTÍNEZ
Histórico jugador de la primera década de la Liga e internacional en 22 ocasiones.

Alejandro Valverde (37) y Eusebio Unzué (62), ayer en Madrid junto al maillot que lucirán en 2018 chicos y chicas del Movistar Team. PHOTOGOMEZSPORT

Movistar Teams

CICLISMO EL EQUIPO FEMENINO TENDRÁ 10 CORREDORAS EN 2018

El diseño del maillot se adaptará a la nueva imagen coorporativa de Telefónica, que exige resultados al equipo masculino el año que viene

FERNANDO LLAMAS
MADRID

La convocatoria pocas horas después de toda una Vuelta a España en el auditorio de la sede central de Telefónica en Madrid tenía como finalidad, primero, confirmar el lanzamiento del segundo Movistar Team, el de féminas, movimiento que ya se había esparcido previamente como rumor; segundo, mostrar la espléndida evolución de Alejandro Valverde, con pinta de estar listo para competir, aunque no sea aconsejable; tercero, reconocer que la temporada 2017 se cierra como "un bache" en la trayectoria del equipo; cuarto, apostar por "volver a ser el mejor del mundo" en 2018 con Mikel Landa, Valverde y Quintana como jefes en las diversas vueltas de tres semanas; quinto, revelar el nuevo diseño de maillot que vestirán ellas y ellos en la temporada 2018 y finalmente, exponer un análisis de billones de datos realizado durante la Vuelta a España por la Unidad de Data de Telefónica (llamada LUCA) y de Big Data for Social Good, que ya pueden manejar los dirigentes de la Vuelta –Javier Guillén dio las gracias por el envío– para optimizar la explotación del evento.

> *"Tenemos todo para que 2018 sea el mejor año"*
>
> **CARLOS LÓPEZ** DTOR. GRAL. TELEFÓNICA

> *"El equipo de féminas me hace especial ilusión"*
>
> **EUSEBIO UNZUÉ** DTOR. MOVISTAR TEAM

En ese maremágnum noticioso se deslizaron detalles interesantes, como que ya a primeros de año estaban avanzadas las conversaciones para fichar a Mikel Landa. Unzué recordó que Alberto Contador no firmó en 2010 por su estructura debido que se le pasó el plazo y el ídolo de Pinto tuvo que firmar por el Saxo Bank de Bjarne Riis. Y el director general de Asuntos Públicos y Regulación de Telefónica, Carlos López Blanco, reconoció que el equipo "tiene que salir del bache" en 2018. Pero la esperanza está intacta: "Hay equipo con un futuro espectacular. Es ilusionante tener a Nairo Quintana, Alejandro Valverde y Mikel Landa. Tenemos todo para que sea el mejor año de la historia".

Valverde: "Después de mi caída, el equipo se desestabilizó"

"Voy poco a poco y haciendo buenos entrenamientos ya", dijo Alejandro Valverde, feliz con su fulminante recuperación "producto de una operación rápida que salió muy bien". ¿Correr el Tour de Guanxi? "Por mí me arriesgaría, pero si lo vemos con calma, sabemos que es algo muy precipitado. Son seis días de competición, es en China, que no está aquí al lado. Yo ya no quiero ir", zanjó el murciano. Sobre la evolución del equipo sin él, meditó: "Después de mi caída todo se desestabilizó. Ahora hemos visto gente joven que puede estar luchando ahí delante. Hubo un bajón importante en el Tour, también porque Nairo no rendía como esperaba. No sé si habrá sido por mi ausencia".

MODESTIA INICIAL FEMENINA

Telefónica también quiere que su equipo femenino sea uno de los grandes, pero deberá esperar un tiempo antes de conseguirlo. Para 2018, bajo la dirección de Jorge Sanz, exdirector del Lointek, contará con diez corredoras, pero no de momento las mejores. "Sheyla Gutiérrez tiene un año de contrato con su actual equipo [Cylance, estadounidense] e intentaremos que esté con nosotros en 2019", informó Unzué. La idea es que "el 70 o el 80%" de la plantilla la formen españolas. Y Unzué se excusó por anticipado ante "los equipos que han hecho posible la supervivencia del ciclismo femenino, como el Lointek o el Bizkaia Durango", ya que algunas de sus corredoras entrarán en su estructura. "Lo haremos de la forma más respetuosa posible". Movistar se apoya en la Federación para animar proyectos de apoyo a la promoción del ciclismo entre las jóvenes.

Vuelta al 'cole' en Pedreña

REGRESA EL SANTANDER GOLF TOUR

Las tres ganadoras de este año estarán en la cuarta cita del circuito

P. R.
MADRID

El Santander Tour vuelve tras las vacaciones de verano y lo hace en uno de los escenarios más emblemáticos del golf español: el Real Golf de Pedreña, donde se forjaron algunas de las sagas más importantes del golf nacional y donde siempre estará presente el espíritu del gran Severiano Ballesteros.

Hasta 47 jugadoras de 12 nacionalidades diferentes participarán en la cuarta parada de este circuito femenino de profesional que este año consta de seis torneos. Entre ellas estarán las vencedoras de las tres primeras paradas: Luna Sobrón, Patricia Sanz y Silvia Bañón. También participará la amateur Sofía Rodríguez, una de las jóvenes promesas locales.

El torneo arrancará hoy con el tradicional ProAm, Mañana dará comienzo la primera de las dos jornadas de las que consta el campeonato, que se disputará en formato *medal play* a 36 hoyos. Ayer tuvo lugar la presentación oficial, que contó con la presencia de Alberto García Cabo, director de Banca Privada del Banco Santander en Cantabria; Cristina Dueñas, directora de Marketing del área de Banca Privada del Banco Santander; Hilario Castanedo, presidente de la Federación Cántabra de Golf; las golfistas Silvia Bañón y Sofia Rodríguez; y Carlos García-Hirschfeld, director general de La Nuez Producciones y responsable de la organización del circuito.

Silvia Bañón (25).

"Es muy importante para nosotras contar con el apoyo de un circuito así. Ya cuando jugué como amateur me ayudó mucho porque sirve para medirte con las demás, ver el nivel que tienes y seguir mejorando", explicó Silvia Bañón, ganadora en Vallromanes que llega a Pedreña como líder de la orden de mérito.

El Plan ADOP sube las becas

PARALIÍMPICOS INCREMENTO de hasta un 57% en las ayudas individuales a deportistas

E. M. MADRID

El Comité Paralímpico Español aprovó ayer el nuevo Plan ADOP 2017, que presenta como principal novedad una subida de las becas que perciben los deportistas paralímpicos de hasta un 57 por ciento, pasando, por ejemplo, las *Becas PRO Oro* de los 21.000 euros anuales que venían hasta los 33.000 euros al año. Las becas de equipo de más de cinco componentes subirán cerca del 75 por ciento. También se aprobó el nuevo Plan de los Juegos de Invierno de PyeongChang de 2018, en el que se equiparan todos los incrementos previstos en el Plan de los Juegos de Verano.

NOTICIAS DEL MUNDO

GIMNASIA ARTÍSTICA
ÉXITO DE ANA PÉREZ CON CUATRO MEDALLAS
La española ganó en Duiven la plata en el concurso general y tres medallas en las finales por aparatos.

OLIMPISMO
EL COI PIDE DETALLES DE LA VOTACIÓN DE RÍO
La Comisión Ética del COI ha pedido a la justicia brasileña información del caso de presuntos sobornos.

EMILIO SÁNCHEZ VICARIO, TESTIGO DIRECTO DEL HURACÁN IRMA

"Parece que el mundo se ha caído"

SE ENCUENTRA EN SU ACADEMIA DE NAPLES

El extenista pasa estos días con sus alumnos y vivió el paso del huracán metido en un refugio

JULIA DEL MAR CORTEZÓN

El cielo se pone grisáceo en cuestión de segundos. El viento silba cada vez más fuerte. La intensa, fuerte y giratoria lluvia se apodera de todo. El huracán Irma llega a Naples –a 190 kilómetros de Miami–, donde está la Academia de Tenis Sánchez Casal, de Emilio Sánchez Vicario y Sergio Casal. El extenista explica a MARCA como vive estos días junto a sus alumnos en uno de los múltiples refugios que hay en la ciudad.

"No es explicable lo que sucede. No sabes qué pasa. De repente se caen techos, aires acondicionados... la situación es surrealista. No tienes control de nada", dice Emilio, quien afirma: "Parece que el mundo se ha caído. Irma se lleva todo lo que está en su paso: farolas, árboles, techos, autos, tejas... y eso que cuando llega a Naples ya venía de bajada. Es como el cuento de los tres cerditos".

Al extenista, que ha vivido dos huracanes pero nunca tan fuerte como éste, le llamo mucho la atención como se formó Irma: "De pronto, todo se pone gris y empieza a diluviar muy fuerte. No ves nada y sólo oyes un ruido atronador. Sientes como se mueve todo y como se rompe. Escuchas el silbido del viento... y todo ello por los conductos de los aires acondicionados y por las tuberías, ya que tu estás alejado de todas las ventanas y puertas, y eso que están preparados para este tipo de situaciones". Y no olvidará el calor que se produce en plena tormenta: "La temperatura aumenta y sudas mucho".

El extenista vive el paso de Irma con 20 alumnos, profesores y familiares: "Nosotros lo vivimos entre unos salones, cocinas y cuartos de baño, aunque también hubo gente que se fue a los sótanos hasta que pasara". La sede de su Academia es segura y de refugio: "De hecho se quedaron allí bastantes personas y no pasó nada en las zonas del interior, lo exterior es otra cosa", pero el madrileño prefirió salir de ella al ser declarada zona de evacuación: "En un principio no iba a ser, pero al informarnos de ello tuvimos que movernos. Al otro lado de la carretera, enfrente de nuestra Academia, hay una de golf con grandes salones, que ahora están cerrados al ser temporada baja, y allí nos trasladamos 40 personas". En la Academia había más niños, pero "sus padres vinieron a por ellos para llevárselos a casa, y sólo nos quedamos con los de fuera".

E. S. VICARIO

UN VIDIO PARA LA CALMA Emilio Sánchez Vicario, por delante de sus alumnos, grabó un vídeo para decir al mundo que todos estaban bien, esperando que Irma pasase.

Emilio estaba preocupado por los 20 niños –de 11 a 18 años–: "La responsabilidad que tienes con ellos es total y, más si cabe, al no ser hijos tuyos. En esos momentos todo lo relativizas. Sólo pensaba en tener un plan B, por si pasaba algo", y éste no era otro que alejarse en coche: "Pensamos que si el nuevo refugio era evacuado, pues cogeríamos un coche para alejarnos, ya que a Irma le llevábamos ocho horas de antelación".

TRANQUILIDAD

Los alumnos estaban tranquilos: "Dentro del grupo hay gente que ha vivido varios huracanes, les conocen y te dan tranquilidad para afrontarlos. De hecho, los niños cuando hablaban con sus padres les calmaban", y deja claro: "En este tipo de situaciones lo más importante es mantener la calma. Si te pones nervioso, malo, ya que no controlas la situación".

Emilio dice que "me he hecho un experto en huracanes", aunque no olvida que Irma fue el culpable de no poder ver a Nadal. "Una hora antes del partido pasó el ojo del huracán", dijo antes de poner una sonrisa a la situación: "La situación es complicada, es como si hubiese pasado por aquí Nadal". ●

> *Lo peor son los ruidos, ya que no ves nada, pero oyes el silbido y cómo se caen las cosas"*
>
> *No pude ver a Nadal, ya que una hora antes del partido pasó el ojo del huracán"*
>
> **EMILIO S. VICARIO**
> EXTENISTA

Un camión volcado tras pasar el huracán Irma.

GETTY IMAGES

AFECTADOS POR EL HURACÁN IRMA

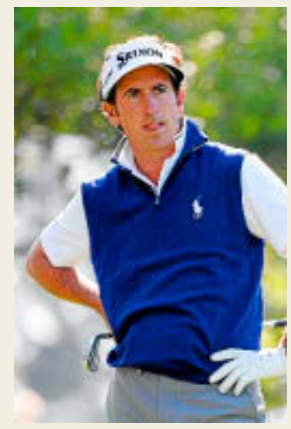

Fernández Castaño (36). REUTERS

Doce horas de coche con un bebé de 15 días

El golfista Gonzalo Fernández Castaño vive desde hace años con su familia en Cayo Vizcaíno (Florida), una de las zonas más afectadas por Irma. El jugador y su familia -incluido el pequeño Mateo, nacido hace dos semanas- tuvieron que evacuar su casa y conducir casi 12 horas hasta Charlotte para hospedarse en casa de unos amigos hasta que puedan volver a su domicilio. Una situación muy complicada para el golfista que estos días se juega la tarjeta del PGA Tour en las series finales del circuito Web.com

Requena y Martínez, sin fecha de vuelta

Thania Requena y Luis Martínez están atrapados en Miami tras disputar el US Open de Footgolf en Orlando, y aún no saben cuando podrán regresar. También estuvieron en dicho Open los españoles Piero Menor, Sergio Gutiérrez y Nacho Laliga.

Paván al fin tuvo noticias de su familia

El jugador cubano del balonmano Benidorm, Jorge Luis Paván, relató anoche en Radio MARCA que al fin obtuvo noticias de su familia, tras muchas horas sin poder contactar con ellos. Previamente vivió "con angustia" el paso de Irma por Miami y Cuba.

EN EL AIRE

RADIO MARCA

EL PROTAGONISTA

El último Grand Slam de Toni

En *T4*, Toni Nadal analizó el futuro de Rafa Nadal tras su último título: "Está en buena disposición para aguantar el número uno. Si le respetan las lesiones, es factible acabar 2017 así". Toni Nadal también habló de la rivalidad con tenistas como Federer o Djokovic: "La competencia con ambos le ha venido bien a nivel tenístico, pero no de títulos. Los números de Federer son mejores que los de Rafa. De momento, el mejor de la historia es el suizo". **J.C.**

Toni Nadal. AFP

EL PERSONAJE

Perotti de Sevilla a Roma

El futbolista de la Roma pasó por *A Diario* donde habló del duelo contra el Atlético de Madrid: "Valoro mucho la labor del Cholo Simeone, lo que está haciendo con el Atletico de Madrid. Sabemos de la calidad de los rivales que nos han tocado, pero es una oportunidad de demostrar lo que valemos". El argentino también se pronunció sobre la situación de la selección argentina: "Estoy tranquilo y convencido de que finalmente estaremos en el Mundial". **J.C.**

Alberto Contador (34), junto a Pablo Juanarena y José Rodríguez, ayer en *A Diario*.

ALBERTO CONTADOR

"NO VOY A COGER LA **BICICLETA** NI ME VOY A PESAR EN SEMANAS"

RAFA SAHUQUILLO
MADRID

Se va por la puerta grande. El pasado domingo, Alberto Contador se bajó definitivamente de la bicicleta después de una carrera plagada de éxitos. El pinteño, recién estrenada su condición de exciclista, se pasó ayer por *A Diario* . "No voy a coger la bicicleta ni me voy a pesar por la mañana en lo que queda de mes. Ahora tengo que empezar a perder la esclavitud que te requiere el ciclismo profesional", afirmó.

Contador se mostró agradecido a los aficionados, al tiempo que se permitió darles un consejo vital: "Gracias por ese cariño que me han dado todos estos años, e independientemente del oficio al que se dediquen, que intenten disfrutar con lo que hagan, que traten de ver el lado positivo de la vida. Y aunque las cosas a veces se compliquen, que tengan en la cabeza que querer es poder".

DECISIÓN MEDITADA

Él pudo superar un cavernoma cerebral, quiso ser uno de los más grandes de este deporte y lo ha logrado ganando dos Giros, dos Tours y tres Vueltas. Alberto reconoció que la decisión de retirarse la tomó en la última edición de la ronda francesa: "No quisimos cerrar la renovación antes del Tour y la dejamos abierta. Yo sabía que la carrera gala me daría la respuesta. Quizá como consecuencia de las dos caídas en la novena etapa, mi decisión ha sido ésta".

> *Tras las dos caídas en la novena etapa del Tour, tomé la decisión de retirarme"*
>
> **ALBERTO CONTADOR**
> EXCICLISTA

Hoy Pinto homenajea a su vecino más ilustre, pero Contador no olvidará el cariño que le brindó Madrid en la última etapa de la Vuelta: "Fue espectacular cruzar la línea de meta en solitario con el respeto de todos mis rivales. Fue un momento inolvidable y que no se puede describir con palabras". ●

A micro cerrado

por **Adrián Gómez** @Adrimariscal

VOLVER A EMPEZAR

No debe ser fácil ser un asiduo de las rondas finales de la **Liga de Campeones**. Tampoco levantarse año tras año después de haber tocado la gloria con los dedos en una competición que, cuentan, te debe una por aquello de la justicia divina y esas cosas. No es **Simeone** de creer más allá del día a día, del partido al partido, de la recompensa al trabajo bien hecho. Por eso **el Atlético de Madrid tiene que empezar de nuevo**. Volver a madrugar, desayunar, arreglarse, quitarse las legañas y asistir a una clase que ya conoce de memoria y en la que es uno de los alumnos predilectos del profesor. **La lección la tienen aprendida en el club rojiblanco**. De hecho, se permite incluso el lujo de pasar los apuntes a nuevos compañeros que sueñan con la gloria europea y se han fijado en su modelo de trabajo. El del día a día. El de **enemigo íntimo al que nadie quiere encontrarse en el camino**. Una ciudad eterna para el comienzo de la eternidad. **Europa, antes territorio hostil**, sigue esperando la embestida final del ejército rojiblanco.

EL ATLÉTICO COMIENZA HOY SU CAMINO EN UNA COMPETICIÓN QUE LE SIGUE DEBIENDO UNA

PARA HOY

7.00-13.00 *A Diario*
Pablo Juanarena conduce la mañana deportiva.

13.00-15.00 *Directo MARCA Local*
La información y los detalles de tus equipos.

15.00-15.30 *En la Media: Bajo Par*
El golf con Guille Salmerón.

15.30-16.00 *Cuídate*
La salud y el deporte con Yanela Clavo.

16.00-17.30 *T4*
Con Vicente Ortega.

17.30-23.30 *Marcador*
Con Edu García y Javi Amaro.

23.30-1.30 *El Transistor*

ATENTOS A

A DIARIO
Jesús Rueda, el español del Apoel, protagonista
A las 10.10 el futbolista español que milita en el equipo chipriota, rival mañana del Real Madrid en la Champions, atiende la llamada de *A Diario*.

MARCADOR
Con la ÑBA y la Champions
Desde las 17.30 Edu García y Javi Amaro con el España-Alemania (17.45), cuartos de final del Eurobasket, y a las 20:45 Roma- Atlético y Barça- Juventus, primera jornada de la Champions.

SORTEOS

La Once
Lunes 11

Número:	05271
Reintegro:	0 - 1
Serie La Paga:	034

Súper Once
Lunes 11
01 03 04 06 15 21 31 33 34 37
38 40 41 43 44 57 67 68 72 74

Triplex de la Once
Lunes 11

Número:	879

El 7/39
Lunes 11
15 18 24 29 33 36 39
Reintegro: 0

De 7	0	0,00
De 6	1	11.001,14
De 5	69	106,29
De 4	1.154	10,00

Eurojackpot
Viernes 8
11 38 40 42 48
Soles: 04 y 05

Cuponazo de La Once
Viernes 8

Número:	41917
Reintegro:	7
Serie La Paga:	061

Premios adicionales (100.000 euros)

Número: 05038	serie: 061
Número: 21456	serie: 073
Número: 66950	serie: 013
Número: 71906	serie: 107
Número: 79117	serie: 084
Número: 94652	serie: 116

Sueldazo de La Once
Domingo 10

Número:	96289
Reintegro:	9
Serie:	052

Premios adicionales

Número: 23730	serie: 048
Número: 41349	serie: 054
Número: 69547	serie: 006
Número: 72147	serie: 028

Euromillones
Viernes 8
09 24 42 47 49
Estrellas: 01 y 05 El Millón: QFP29494

5 + 2	0	0,00
5 + 1	1	1.051.958,43
5 + 0	4	61.253,28
4 + 2	24	4.993,47
4 + 1	580	220,40
3 + 2	1.466	121,71
4 + 0	1.346	75,19
2 + 2	22.753	20,48
3 + 1	29.517	16,69
3 + 0	65.617	14,21
1 + 2	130.535	10,10
2 + 1	463.292	8,54
2 + 0	1.003.813	4,84

Bonoloto
Lunes 11
15 20 28 32 46 49
Complementario: 03 Reintegro: 3

De 6	1	568.202,28
De 5 + C	2	80.250,89
De 5	74	1.084,47
De 4	3.690	34,43
De 3	67.221	4,00

La Quiniela
Jornada 4, 10 de septiembre

1	Real Madrid-Levante	X
2	Valencia-At. Madrid	X
3	Sevilla-Eibar	1
4	Barcelona-Espanyol	1
5	Deportivo-R. Sociedad	2
6	Athletic Club-Girona	1
7	Celta-Alavés	1
8	Villarreal-Betis	1
9	Sporting-R. Oviedo	X
10	Almería-Lorca	1
11	Tenerife-Granada	X
12	Zaragoza-Alcorcón	2
13	Cultural-Valladolid	X
14	Rayo Vallecano-Osasuna	2
Pleno al 15:		
15	Málaga-Las Palmas	1-M
Recaudación:		4.565.453,25 €

De 15	0	0,00
De 14	0	0,00
De 13	37	9.254,30
De 12	1.160	295,18
De 11	13.835	24,75
De 10	88.927	4,62

PARA CONFIRMAR CONSULTAR LISTAS OFICIALES

STAFF

MARCA
GRUPO UNIDAD EDITORIAL

DIRECTOR
JUAN IGNACIO GALLARDO
@jigallardo

SUBDIRECTORES
Carlos Carpio *carlos.carpio@marca.com*
Gerardo Riquelme *riquelme@marca.com*
Eduardo García *eduardo.garcia@radiomarca.com*
Emilio Contreras *econtreras@marca.com*

REDACTORES JEFE
Roberto Palomar *rpalomar@marca.com*
Jose Félix Díaz *josefelix.diaz@marca.com*
Fernando Carnerero *fcarnerero@marca.com*
Raúl Varela *rvarela@radiomarca.com*
José María Rodríguez *jrodriguez@marca.com*
Javier Domínguez *fjd@marca.com*
Hugo Cerezo *hcerezof@marca.com*
Rafael Sahuquillo *rsahuquillo@radiomarca.com*
Juan Carlos Díaz *jcd@marca.com*
Germán Pizarro (Infografía) *german.pizarro@marca.com*
Javier Rodríguez (Diseño) *javier.rodriguez@marca.com*

Unidad Editorial

PRESIDENTE ANTONIO FERNÁNDEZ-GALIANO
VICEPRESIDENTE Giampaolo Zambeletti
DIRECTOR GENERAL Javier Cabrerizo
DIRECTOR GENERAL DE PUBLICACIONES Aurelio Fernández
DIRECTOR GENERAL DE PUBLICIDAD Jesús Zaballa
DIRECTOR GERENTE Aloysio Araujo
DIRECTOR DE PUBLICIDAD ÁREA PRENSA Arantxa Sánchez Fernández
Edita: Unidad Editorial Información Deportiva, S.L.U.

ATENCIÓN AL LECTOR
912053714

ATENCIÓN AL SUSCRIPTOR
910501629

OCIO&TELEVISIÓN

Esta parrilla se publica con el horario peninsular, salvo la programación de la televisión autonómica canaria.

CANALES DEPORTIVOS

TELEDEPORTE

07.30 Mundial Hockey Patines. World Roller Games: Final
08.55 Mundial UCI Mountain Bike: Prueba Cross Country Élite Femenino
11.00 Estudio Estadio
12.30 Vuelta ciclista a España: 21ª Etapa: Arroyomolinos - Madrid
14.30 Bandera de la Concha
15.45 C.I Mundo IFC Slalom Piragüismo: Finales K1W, C1M y C2MX
17.15 Surf Cto. Mundo WSL
17.45 Supercopa de España Fútbol Sala: Movistar Inter - El Pozo Murcia.
19.45 GP de San Marino: Res.
21.15 Mundial de Fútbol: Colombia - Brasil. Zona Conmebol
23.00 Estudio Estadio
01.00 Mundial Gimnasia Rítmica: Final conjuntos parte 1 y 2

MOVISTAR FÚTBOL

08.00 Compact Liga
09.15 Futbol de Plata
09.45 Bundesliga: Friburgo - Borussia Dortmund
11.30 Fiebre Maldini
12.45 Premier League: Stoke City - Manchester Utd.
14.30 El día después
15.30 Bundesliga: Hoffenheim - Bayern Munich
17.15 Highlights Bundesliga
18.15 Premier League: Leicester - Chelsea
20.00 Más y más Liga
20.45 Futbol de Plata
21.15 Premier League: Brighton - West Bromwich
23.00 Premier League Review
00.00 Bundesliga: Hertha Berlín - Werder Bremen
01.45 Highlights Liga holandesa
02.45 Premier League: Swansea - Newcastle
04.30 Highlights Bundesliga

MOVISTAR DEPORTES 1

08.00 MLB : Cleveland Indians - Baltimore Orioles
10.30 Compact Rugby Championship
11.00 NFL: Dallas Cowboys - New York Giants
13.30 Rugby Championship: Australia - Sudáfrica
15.30 Compact Rugby Championshi
16.00 Minuto #0
17.05 MLB: Cleveland Indians - Baltimore Orioles
19.35 NFL: Minnesota Vikings - New Orleans Saints
23.05 NFL en acción
00.05 Los Especialistas del Balonmano
00.35 Monster Energy Nascar Cup Series: Federated Auto Parts 400. Richmond
01.30 NBA+: Cleveland Cavaliers Golden State Warriors (6ª Final)

MOVISTAR DEPORTES 2

08.00 Rugby Championship: Nueva Zelanda - Argentina
10.00 Compact Rugby Championship
10.30 NFL: Minnesota Vikings - New Orleans Saints
14.00 Liga Loterías ASOBAL: Barça Lassa - Fertiberia Puerto S.
15.45 NFL: Dallas Cowboys - New York Giants
18.30 Rugby Championship: Australia - Sudáfrica
20.30 Compact Rugby Championship
21.00 Los Especialistas del Balonmano
21.30 NFL en acción
22.30 Rugby Championship: Nueva Zelanda - Argentina
00.30 NFL: Tennessee Titans - Oakland Raiders
04.00 Monster Energy Nascar Cup Series

EUROSPORT

09.30 Saltos de Esquí: Gran Premio de Verano
11.00 Hípica: Rolex Grand Slam
12.00 Abierto de Estados Unidos: Lo mejor de la temporada
13.00 Vuelta ciclista España 2017
14.00 Saltos de Esquí: Gran Premio de Verano
15.30 Abierto de Estados Unidos
16.30 Vuelta ciclista España 2017
17.30 All Sports
18.00 Hípica
18.30 Major League Soccer: Chicago Fire - N.Y. Red Bulls
20.00 La Casa de los Juegos Olímpicos 2017
21.00 La Casa de los Juegos Olímpicos: Sidney 2000
22.00 FIA Formula 3: Nurburgring
22.30 All Sports
23.10 Saltos de Esquí: Gran Premio de Verano
00.30 Abierto de Estados Unidos

BEIN SPORTS

08.30 Serie A: Juventus - Chievo Verona
10.30 El club
13.00 Champions L. Magazine
13.30 Higlights Liga Francesa
14.25 Highlights Liga Italiana
15.00 Primeira Liga: Highlights
16.00 **UEFA Youth League: Barcelona - Juventus. Fase de grupos 1**
18.00 Highlights Brasileirao
18.30 Champions L. Magazine
19.00 XTRA Semanal
20.45 **UEFA Champions League: Roma - Atlético de Madrid**
22.45 El club
00.45 UEFA Champions League: Barcelona - Juventus
02.45 **Copa Sudamericana: Independiente - Atlético Tucumán. Partido de vuelta. Octavos de final**
04.40 UEFA Champions League: Benfica - CSKA Moscú

BEIN LALIGA

08.30 La Liga The Best Moments
09.00 El club
11.30 Resúmenes LaLiga: Valencia - Atlético de Madrid
11.45 Resúmenes LaLiga: Sevilla - Eibar
12.00 LaLiga: Ath. Bilbao - Girona
14.00 LaLiga News
15.00 El club
17.30 Resúmenes LaLiga: Valencia - Atlético Madrid
17.45 Resúmenes LaLiga: Deportivo de A Coruña - Real Sociedad
18.00 LaLiga News
18.30 LaLiga ZAP
19.00 XTRA Semanal
19.30 LaLiga World
20.00 Archivos de La Liga
20.30 El Titular
21.00 LaLiga: Villarreal - Betis
23.00 LaLiga World
23.30 Programa LaLiga
00.30 Universo Valdano

GOL

12.00 Resúmenes LaLiga: Barcelona - Espanyol
12.15 Resúmenes LaLiga : Real Madrid - Levante
12.30 Los lunes al Gol
14.00 El Golazo de Gol
16.00 Manchester City Tv: Manchester City - Liverpool
17.00 LaLiga Santander
18.00 El Golazo de Gol
20.00 Gol Sports
20.30 Directo Gol
22.30 Directo Gol Martes
00.30 UFC Gol 2017: Rockhold vs Weidman
01.10 UFC Gol 2017: Lyoto Machida vs Luke Rockhold
01.30 UFC Gol 2017: Luke Rockhold vs M. Bisping
01.50 UFC Gol 2017: Luke Rockhold vs Tim Boetsch
02.05 UFC Gol 2017: Luke Rockhold vs C. Philippou
02.30 Teletienda

REAL MADRID TV

08.45 Final Torneo Juan Gómez 'Juanito': RM Cadete B - Móstoles URJC
09.45 La Tertulia
11.00 Informativo
11.10 La Tertulia
12.00 Informativo
12.10 LaLiga Santander 2017-18: R. Madrid - Levante
14.00 Informativo
14.45 90 Minuti
15.40 Historia que tú hiciste
17.25 La Tertulia
17.30 **Fútbol 2ªB: RM Infantil B - Ponferradina**
19.00 La Tertulia
19.30 **Baloncesto: R. Madrid - San Lorenzo de Almagro**
21.15 La Tertulia
21.20 Informativo
21.35 Madridistas por el mundo
22.35 Cine: La teniente O'Neil. EE.UU. 1997
00.45 Informativo

MOVISTAR MOTO GP

11.10 GP San Marino 2017: QP Moto3
12.10 GO San Marino 2017: Entrenos libres 4 MotoGP
12.50 GP San Marino 2017: QP1 y QP2 MotoGP y QP Moto2
14.35 GP San Marino 2017: Previo y Carrera Moto3
16.00 GP San Marino 2017: Previo y Carrera Moto2
17.20 GP San Marino 2017: Previo y Carrera MotoGP
19.05 GP San Marino 2017: Paddock Club y rueda prensa
20.50 GP San Marino 2015 Moto3 y Moto 2
22.50 GP San Marino 2017: Paddock Club. Resumen
23.20 GP San Marino 2017: Previo Clasificatorios
00.05 GP San Marino 2017: QP Moto3

CANALES GENERALISTAS

LA 1

08.30 Los desayunos de TVE
10.00 La mañana
13.25 Torres en la cocina
14.00 Informativo territorial
14.30 Corazón
15.00 Telediario 1
16.00 Informativo territorial
16.15 El tiempo TVE 1
16.25 Servir y proteger
17.15 Acacias, 38
18.10 Centro médico
19.25 España directo
20.30 Aquí la Tierra
21.00 Telediario 2
21.50 El tiempo TVE 2
22.05 Hora Punta
22.50 Cine: Misión imposible 3. EE.UU. 2006. Director: J.J. Abrams. Intérpretes: Tom Cruise y Ving Rhames
00.45 Cine: Muy duro de matar. EE.UU. 2016. Director: Keoni Waxman
02.10 La noche en 24h

LA 2

09.00 España en comunidad
09.30 Aquí hay trabajo
09.55 La aventura del saber
10.55 Cinco hermanos
11.40 Nosotros fuimos gladio
12.35 Cine: La carga de la policía montada. España. 1964. Director: Ramón Torrado
14.10 Pilot Guides
15.00 Grecia, de las montañas a la costa
15.50 Saber y ganar
16.30 Chacales de playa
18.15 París - Berlín: destinos cruzados
19.05 Pilot Guides
20.00 España a ras de cielo
20.50 El cazador de cerebros
21.20 Página 2
21.50 Historia de nuestro cine
22.05 Cine: Los cuervos. España 1962. Director: Julio Coll
23.30 La 2 Noticias
00.00 Documentos TV

ANTENA 3

06.15 Las noticias de la mañana
08.30 Espejo Público
12.20 Karlos Arguiñano en tu cocina
12.45 La ruleta de la suerte
14.00 Los Simpson
15.00 Noticias 1 Antena 3
15.45 Deportes 1 Antena 3
16.00 La previsión de las 4
16.30 Amar es para siempre
17.30 El secreto de Puente Viejo
18.45 Ahora caigo
20.00 UEFA Champions League. Programa de actualidad previo al partido
20.45 **UEFA Champions League: Barcelona - Juventus. Desde el Camp Nou de Barcelona**
22.30 El incidente: Episodio 2
00.15 Cine: Una mala influencia. Canadá. 2012. Director: Grant Harvey
01.45 Cine: Presa del pánico

CUATRO

08.00 Gym Tony XS
09.15 Alerta Cobra
11.20 Las mañanas de Cuatro
14.15 Noticias Cuatro mediodía
14.45 El Tiempo Cuatro 1
14.55 Noticias Cuatro Deportes
15.25 Deportes Cuatro 1
15.45 Dani & Flo
17.15 Previo Eurobasket 2017
17.45 **Eurobasket: Alemania - España. El estadio Sinan Erdem Arena de Estambul acoge el encuentro de cuartos de final**
19.30 Crónica Cuatro
20.00 Noticias Cuatro noche
21.00 El Tiempo Cuatro 2
21.10 First Dates: En anteriores citas
21.30 First Dates
22.45 Cine: Cowboys & Aliens. EE.UU. 2011. Director: John Favreau, Jon Favreau
01.00 The Strain

TELECINCO

06.30 Informativos Telecinco
08.55 El programa de Ana Rosa
12.45 Mujeres y hombres y viceversa.
14.15 Cámbiame
15.00 Informativos T5 mediodía
15.35 Deportes T5 1
15.45 El Tiempo T5 1
16.00 Sálvame limón
17.00 Sálvame naranja
20.15 Pasapalabra
21.05 Informativos T5 noche
21.45 El Tiempo T5 2
22.00 Mi casa es la tuya: Antonio Carmona. Antonio Carmona recibirá a Bertín en su casa de Zahara en la costa de Cádiz, en la que explicará cómo creció rodeado de flamenco, guitarras y palmas
00.45 Mi casa es la tuya: Los del Río
02.30 La tienda en casa

TELEMADRID

06.15 Interferencias.TV
06.30 Zapsports
06.35 Reporteros 360
08.00 Madrid contigo
11.30 Aquí en Madrid
13.00 Madrid al día
14.00 Telenoticias
15.05 Hora Deportiva
15.30 El tiempo
15.50 Cine: Fort Comanche. EE.UU. 1961. Director: Joseph M. Newman
17.30 Cine: Historia de un condenado. EE.UU. 1952. Director: Raoul Walsh
19.10 Aquí en Madrid
20.30 Telenoticias
21.15 Hora Deportiva
21.20 El tiempo
21.30 El punto sobre la historia
22.05 Madrileños por el Mundo
02.00 De origen Madrid
03.20 Madrid contigo
05.50 Signo a saber

TV3

06.00 Notícies 3/24
08.00 Els Matins
12.00 A tota pantalla
13.57 Telenotícies comarques
14.30 Telenotícies migdia
15.40 Cuines
15.50 Com si fos ahir
16.35 Tarda oberta
20.00 Telenotícies vespre
20.25 Zona Champions
20.37 **UEFA Champions League: Barcelona - Juventus. Desde el Camp Nou de Barcelona, partido correspondiente a la jornada 1 del Grupo D de la Liga de Campeones**
22.45 Zona Champions
23.55 Valor afegit
00.31 Més 324
02.01 El Faro
02.49 Ritmes a l'aula
03.18 Cava de Blues
04.03 Fusió i swing a l'estudi

LA SEXTA

07.30 ¿Quién vive ahí?
09.15 Crímenes imperfectos
10.15 Las primeras 48 horas
11.00 Al rojo vivo: previo
12.30 Al rojo vivo
14.00 Noticias 1 La Sexta
14.55 Jugones
15.20 Jugones: el análisis
15.30 La Sexta Meteo 1ª Edición
15.45 Zapeando
17.15 Más vale tarde
20.00 Noticias 2 La Sexta
20.45 La Sexta Meteo 2ª Edición
21.00 The very best of 'El intermedio'
21.30 El intermedio
22.30 Cine: Diamante de sangre. EE.UU. 2006. Director: Edward Zwick. Intérpretes: Leonardo DiCaprio, Jennifer Connelly, Djimon Hounsou y Arnold Vosloo
01.05 Cine: Tres 60. España. 2013. Director: A. Ezcurdia

#0

07.46 Life Story
08.44 Cine: Pequeños salvajes
10.14 Late Motiv
11.14 Tesoros al descubierto: El Arca de la Alianza
12.03 Lugares Singulares
13.01 Italia: ciudades ocultas: Nápoles
14.00 Minuto #0
15.05 Likes
16.05 Cine: Salidos de cuentas. EE.UU. 2010. Director: Todd Phillips
17.38 Cine: El último testigo.
19.21 Blue Bloods (Familia de policías)
21.00 La ciencia de la comida: Somos lo que comemos
22.00 LocoMundo
22.30 Ilustres Ignorantes
23.00 Late Motiv
00.05 Diario Vicel
00.34 Cine: En busca de la lanza perdida. EE.UU. 2004

MEGA

07.00 El Chiringuito de Jugones
09.35 El precio de la historia
11.25 ¿Quién da más?
13.15 Pesadilla en el bar. Jon Taffer, experto en hostelería, aconseja a los dueños de locales en apuros acerca de cómo llevar el negocio para tener éxito
15.00 Mountain men
16.45 Los restauradores.
17.40 El precio de la historia
19.45 ¿Quién da más?
21.05 Restaurante indiscreto. Espacio en el que un grupo de 'clientes misteriosos' se infiltra en los restaurantes para vigilar el trabajo de los empleados y averiguar las carencias que puedan tener
22.30 Champions Total
00.00 El Chiringuito de Jugones
02.30 Crímenes imperfectos

DMAX

07.30 ¿Cómo lo hacen?
09.10 El último superviviente
11.00 Monstruos de río
12.55 Dúo de supervivientes. Caos maya
13.55 Curiosidades de la Tierra
15.50 La fiebre del oro
17.45 Camioneros de Australia.
18.40 Acuarios XXL
20.35 Empeños a lo bestia
22.30 La fiebre del oro. Viaje vikingo. Debido a una crisis económica, seis hombres lo arriesgarán todo para hacerse ricos extrayendo oro en la salvaje Alaska. Todd Hoffman, junto a su padre, lideran a un grupo de mineros novatos en busca del sueño americano
23.25 La fiebre del oro
02.30 Grandes fracasos de la ingeniería

13 TV

08.00 El cascabel
10.30 La tienda de Galería del Coleccionista
11.00 Santa misa
11.40 Cine: 7 dólares al rojo. Italia. 1966
13.30 Cine: Escuadrón mosquito. Reino Unido. 1970
14.40 Al día
14.55 Cine: Arabesco. EE.UU. 1966. Director: S. Donen
17.00 Cine: La sombra del zar amarillo
18.50 Presentación cine western
19.00 Cine: El cazador de recompensas. EE.UU. 1954. Director: André De Toth
20.30 Cine: El pistolero que odiaba la muerte. Italia. 1968. Director: Giorgio Ferroni
22.00 El cascabel avance
22.25 El mapa del tiempo
22.30 El cascabel
00.30 Detrás de la verdad

ETB

06.45 Kamera ezkutua
06.55 Euskal Herria, Bide Batez
07.25 Hego pazifikoa
09.00 Egun on Euskadi
11.10 Txoriene
12.10 Talent Txou
13.05 Hi, Selfie!
14.00 Gaur egun 1
14.50 Eguraldia
15.00 Txoriene
16.05 Ahoz Aho
18.15 Iparraldearen orena
18.30 Tribuaren berbak
18.55 Gailurra
20.00 Gaur egun 2
20.50 Eguraldia
21.00 Kamara Izkutua
21.30 Hi, Selfie!
22.25 Ur Handitan
23.25 Ahoz Aho +
00.45 Kantugiro
02.00 Goenkale.
04.30 Hasiberriak
05.10 Martin

CANAL SUR

07.00 Buenos días, Andalucía
10.00 Andalucía directo
11.40 Tierra y mar
12.00 CSN Mediodía
13.30 Tiempo extra
13.55 Canal Sur Noticias 1
14.05 Noticias provinciales
14.30 Canal Sur Noticias 1
15.15 ¡Vaya tela!
15.45 La tarde, aquí y ahora
18.15 Andalucía directo
19.55 Cómetelo
20.30 Canal Sur Noticias 2
21.30 ¡Vaya tela! Noche
22.30 Cine: Snatch: cerdos y diamantes. Reino Unido. 2000. Director: Guy Ritchie. Intérpretes: Brad Pitt, Jason Statham y Benicio del Toro
00.15 Cine: Los perdedores. EE.UU. 2010. Director: Sylvain White
01.55 El legado andalusí

CANALES AUTONÓMICOS

* OCIO

www.marca.com/tiramillas

TE RECOMENDAMOS
por Carlos Sacristán

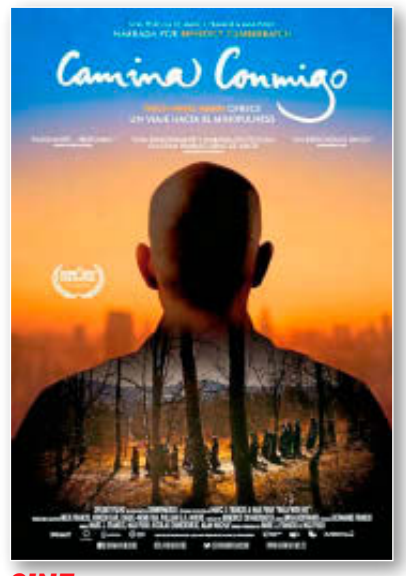

CINE

CAMINA CONMIGO

La cinta, narrada por la singular voz de Benedict Cumberbatch, se adentra en la comunidad budista de *Plum Village* en la que sus integrantes renuncian a todas sus pertenencias con un propósito común: perfeccionar el manejo de la conciencia con el famoso maestro Thich Nhat Hanh.

FICHA TÉCNICA

FECHA DE ESTRENO 15/09/2017
DIRECCIÓN Y GUIÓN Marc Francis, Max Pughel
REPARTO Benedict Cumberbatch, Brother Pháp De, Brother Pháp Dung
PAÍS Reino Unido
DURACIÓN 88 min.

LIBRO

EL DESHIELO
Lize Spit

El despiadado retrato de Lize Spit sobre la crueldad adolescente y el impacto y la desazón que provoca, deja en el lector una sensación de temor y fatalidad que se resuelve de manera sobrecogedora.

DISCO

SCIENCE FICTION
Brand New

Ocho años después de *Daisy*, llega el quinto trabajo de la banda liderada por Jesse Lacey que, además de presentar disco, anuncia el fin del grupo para el próximo año... Sin duda, un gran álbum como cierre de su extraña carrera.

MARCA UNIDAD EDITORIAL INFORMACIÓN DEPORTIVA S.L.U. Avenida de San Luis, 25-27, 1ª planta. 28033 Madrid. Copyright 2017 • **Imprime:** Bermont Impresión S.L. • **Distribuye:** Logintegral 2000, S.A.U. Todos los derechos reservados. Esta publicación no puede ser reproducida, distribuida, comunicada públicamente o utilizada, ni en todo ni en parte, ni registrada en, o transmitida por, un sistema de recuperación de información, en ninguna forma, ni por ningún medio, sea mecánico, fotoquímico, electrónico, magnético, electroóptico, por fotocopia o cualquier otro, ni modificada, alterada o almacenada sin la previa autorización por escrito de la sociedad editora. Queda expresamente prohibida la reproducción de los contenidos de MARCA a través de recopilaciones de artículos periodísticos, conforme al Artículo 32.1 de la LEY 23/2006, texto refundido de la Ley de Propiedad Intelectual. • D.L.M. 620 1958.

MARCA
Martes
12 de septiembre 2017

MAS MARCA
Supercódigo Marca, introdúcelo cada día en www.masmarca.com y acumula puntos.
HHC7FR3PWR

LIGA SANTANDER

	Equipo	Ptos.	J	G	E	P	GF	GC
1	**Barcelona**	**9**	3	3	0	0	9	0
2	R. Sociedad	**9**	3	3	0	0	10	4
3	Sevilla	**7**	3	2	1	0	5	1
4	Athletic	**7**	3	2	1	0	3	0
5	Leganés	**6**	3	2	0	1	3	2
6	Atlético	**5**	3	1	2	0	7	3
7	R. Madrid	**5**	3	1	2	0	6	3
8	Levante	**5**	3	1	2	0	4	3
9	Valencia	**5**	3	1	2	0	3	2
10	Getafe	**4**	3	1	1	1	2	2
11	Girona	**4**	3	1	1	1	3	4
12	Celta	**3**	3	1	0	2	4	5
13	Villarreal	**3**	3	1	0	2	3	5
14	Las Palmas	**3**	3	1	0	2	4	7
15	Betis	**3**	3	1	0	2	3	6
16	Eibar	**3**	3	1	0	2	1	4
17	Deportivo	**1**	3	0	1	2	4	9
18	Espanyol	**1**	3	0	1	2	1	7
19	Málaga	**0**	3	0	0	3	1	5
20	Alavés	**0**	3	0	0	3	0	4

JORNADA 3

Leganés - Getafe	1-2
Real Madrid - Levante	1-1
Valencia - Atlético	0-0
Sevilla - Eibar	3-0
Barcelona - Espanyol	5-0
Deportivo - Real Sociedad	2-4
Athletic - Girona	2-0
Celta - Alavés	1-0
Villarreal - Betis	3-1
Málaga - Las Palmas	1-3

LIGA 1|2|3

	Equipo	Ptos.	J	G	E	P	GF	GC
1	**Cádiz**	**10**	4	3	1	0	5	1
2	Sporting	**8**	4	2	2	0	7	1
3	Alcorcón	**8**	4	2	2	0	2	0
4	Valladolid	**7**	4	2	1	1	9	7
5	Barcelona B	**7**	4	2	1	1	8	6
6	Tenerife	**7**	4	2	1	1	6	4
7	Numancia	**7**	4	2	1	1	4	3
8	Almería	**7**	4	2	1	1	4	3
9	Cultural Leonesa	**7**	4	2	1	1	8	8
10	Oviedo	**5**	4	1	2	1	7	5
11	Osasuna	**5**	4	1	2	1	6	4
12	Huesca	**5**	4	1	2	1	3	2
13	Rayo Vallecano	**5**	4	1	2	1	5	7
14	Reus	**5**	4	1	2	1	2	4
15	Granada	**4**	4	0	4	0	5	5
16	Lorca FC	**4**	4	1	1	2	3	4
17	Zaragoza	**4**	4	1	1	2	3	4
18	Lugo	**4**	4	1	1	2	1	3
19	Córdoba	**3**	4	1	0	3	5	8
20	Sevilla At.	**2**	4	0	2	2	3	5
21	Albacete	**1**	4	0	1	3	0	5
22	Gimnástic	**1**	4	0	1	3	1	8

JORNADA 4

Cádiz - Nàstic	2-0
Huesca - Sevilla Atlético	0-0
Sporting - Oviedo	1-1
Barcelona B - Córdoba	4-0
Almería - Lorca	2-1
Tenerife - Granada	2-2
Zaragoza - Alcorcón	0-1
Cultural - Valladolid	4-4
Albacete - Lugo	0-1
Rayo Vallecano - Osasuna	0-3
Reus - Numancia	1-0

EL CUARTO DE **LAS BOTAS**

30 años con Paco

EL TÉCNICO LLEVA UNIDO A SU AGENTE DANIEL MUÑOZ DESDE EDAD JUVENIL

por **Jose María Rodríguez** @26josele

OBJETIVO
ACABAR CON LA MALDICIÓN DE CRUZ AZUL
Dos décadas sin una Liga
Llegó para romper con una racha pésima de los cementeros. Ha cogido el hilo. Acumula 14 partidos sin perder.

La aventura mexicana de Paco Jémez no deja indiferente a nadie. Tiene al Cruz Azul invicto, en séptima posición, listo para pelear por el título Apertura y bien posicionado en Copa. Hay quien le censura que ha dejado de arriesgar como antes (seis empates en ocho partidos), y hay quienes lo ven como una evolución natural del entrenador. Nadie defiende de más y mejor a Paco que el hombre que le acompaña desde que le fichó cuando tenía 17 años, en el Córdoba juvenil, antes de ascender junto a Berges, Momparlet... Un equipazo. Daniel Muñoz se convirtió en su agente y ahí sigue, tras 30 años de carrera juntos. "Nuestra relación dura más que la mayoría de matrimonios", bromean ambos, que jamás han tenido un contrato de representación. Basta la palabra. Como aquella vez que Muñoz renunció a una comisión mayor, para cabreo de algún socio, por respetar el deseo del jugador. En diciembre le tocará buscar destino a su 'representado-amigo-compadre'. En México o de vuelta a la Liga.

MORATA

Al delantero se le echó de menos por el Bernabéu en los últimos minutos ante Valencia y Levante, como hiciera el año pasado ante el Athletic. Ya no está, y con los 'blues' ya es el segundo en la tabla de goleadores de la Premier. Tres, por los cuatro de Lukaku. Con todo, su mayor acierto ha sido pedir que la hinchada del Chelsea no cantase una cancioncita antisemita contra el Tottenham que usaba para darle la bienvenida. En fútbol se puede hacer mucho más que marcar goles.

TOM BRADY

Acaba de empezar la temporada de NFL con Tom Brady de nuevo al frente de los Patriots. Cumplirá 41 años en febrero. "Jugaré hasta los 45", dice el marido de Gisele Bundchen que colecciona cinco anillos en siete Super Bowl. Los expertos pronosticaron que podría lograr la temporada perfecta, un 19-0 como en 2009, aunque perdieron la final contra los Chiefs. Los expertos se equivocaron. Primer partido, derrota ante el mismo verdugo, los Chiefs. Nadie es perfecto. Ni siquiera Brady.

POR 14 SEGUNDOS

El Leicester no pudo validar el fichaje de Adrien Silva, 29 kilazos pagados al Sporting, porque el sistema electrónico registró la documentación 14 segundos más tarde de la hora límite. La FIFA asegura que no podrá jugar hasta enero. Va a ser que en la Premier tienen un problemón con el fax y los papeleos.

A ver qué se cuenta...

ROBERTO GÓMEZ

Zidane, el 9 del Real Madrid estaba en casa

Tres jornadas de Liga y sorprendentemente han saltado las alarmas en el Real Madrid. Sancionado Cristiano Ronaldo, lesionado Karim Benzema, con poco acierto Gareth Bale y creando muchas ocasiones de gol pero sin llegar a materializarlas, el madridismo se ha puesto nervioso.

No es ventajismo, pero Zinedine Zidane, que la pasada temporada se consagró como uno de los mejores administradores y gestores de vestuario, se ha podido equivocar al autorizar el traspaso de Álvaro Morata y quedarse con Karim Benzema en la plantilla madridista.

El rendimiento del futbolista francés ha sido brutal desde que llegó al club blanco. Uno de los mejores goleadores en la historia del Real Madrid, *chapeau* para Karim.

Pero los años y sobre todo la tendencia, le llevan a ser un jugador amortizado. En cambio, Álvaro Morata, autor de 20 goles la temporada pasada, decisivo en muchas fases de la temporada, participativo, buen futbolista, buen compañero, gran madridista y además futuro delantero de la selección española para el Mundial de Rusia, se marchó al Chelsea.

FUTURO Y NO PRESENTE

El error de Zinedine Zidane radica en pensar más en el presente que en el futuro. El presente es Karim, el futuro era Álvaro Morata. Ahora ya no hay vuelta atrás, pero seguro que Zidane se inventa algo con Asensio, Isco y compañía para suplir la carencia de goles que ha mostrado en este inicio de Liga. Y en el horizonte aparecen Borja Mayoral, que debe tener sus minutos, para intentar compensar la momentánea sequía goleadora del equipo blanco. ●

MIS NOTICIAS FAVORITAS

PACO DÍEZ QUIERE SUCEDER A VILLAR

Francisco Díez, presidente de la Real Federación de Fútbol de Madrid, quiere presentarse a las elecciones de la Federación Española de Fútbol. Su programa se basa en innovación, modernización, transparencia, cambiar el estamento arbitral, democratizar las estructuras del fútbol, complicidad con la LFP y los estamentos deportivos... Es decir, un cambio radical respecto a la etapa de Villar.

RAÚL, HOMENAJEADO EN MADRID

Raúl González Blanco recibirá un homenaje como el mejor futbolista madrileño de la historia por parte de la Federación madrileña de fútbol. En el acto, el exjugador recibirá la máxima distinción, la medalla de oro y brillantes. Raúl que creció en los campos de tierra de Madrid y formó parte de todas las categorías del fútbol formativo, será homenajeado por su brillante trayectoria.

AÑO LXXVIII. NÚMERO 27.016 PRECIOS EN EL EXTRANJERO: ALEMANIA 2,05. BÉLGICA 2,00. FRANCIA 2,05. ITALIA 1,75. PORTUGAL CONT. 1,35 €. REINO UNIDO 1,2£. IRLANDA 2,20. CHF 4,50. EE.UU. 1,95$. PROMOCIONES DE VENTA SÓLO EN ESPAÑA